



## Informe de Avance Trimestral

**Unidad Responsable del Gasto:  
36CD02 SUBSISTEMA DE EDUCACIÓN COMUNITARIA PILARES**

**Período:**

**Enero-Junio 2024**

Titular:

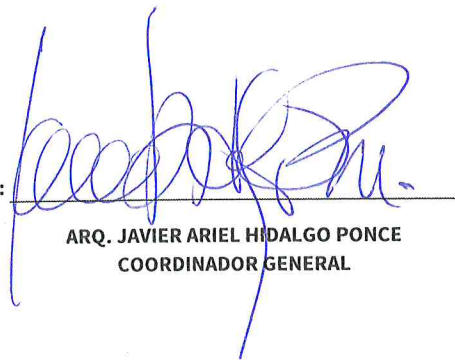

ARQ. JAVIER ARIEL HIDALGO PONCE  
COORDINADOR GENERAL

Responsable :

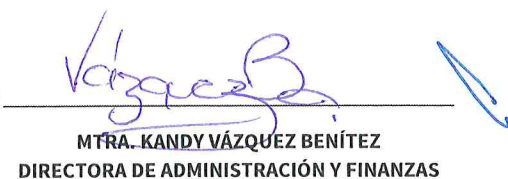

MTRA. KANDY VÁZQUEZ BENÍTEZ  
DIRECTORA DE ADMINISTRACIÓN Y FINANZAS



MATRIZ DE CONTROL DEL INFORME DE AVANCE TRIMESTRAL

Unidad Responsable del Gasto:		36 CD 02 SUBSISTEMA DE EDUCACIÓN COMUNITARIA PILARES				
Período:		ENERO - JUNIO DE 2024				
Fecha de Elaboración:		03 DE JULIO DE 2024				
FORMATO	NOMBRE	ENTREGABLE				OBSERVACIÓN
		FORMATOS FÍSICOS		MEDIO MAGNÉTICO		
		APLICA	NO APLICA	EXCEL	PDF	
CARÁTULA	CARATULA DEL INFORME DE AVANCE TRIMESTRAL	X		X	X	
RESUMEN EJECUTIVO	RESUMEN EJECUTIVO DEL INFORME DE AVANCE TRIMESTRAL	X		X	X	
ECG	EVOLUCIÓN PRESUPUESTAL POR CAPÍTULO DE GASTO	X		X	X	
EPC	EVOLUCIÓN PRESUPUESTAL DE PARTIDAS CENTRALIZADAS O CONSOLIDADAS		X	X	X	
AP-RF	AVANCE PRESUPUESTAL DE RECURSOS DE ORIGEN FEDERAL	X		X	X	
PPI	PROGRAMAS Y PROYECTOS DE INVERSIÓN	X		X	X	
AP	ADECUACIONES PRESUPUESTALES	X		X	X	
ADS-1	AYUDAS, DONATIVOS Y SUBSIDIOS		X	X	X	
ADS-2	AYUDAS, DONATIVOS Y SUBSIDIOS A FIDEICOMISOS		X	X	X	
SAP	PROGRAMAS QUE OTORGAN SUBSIDIOS Y APOYOS A LA POBLACIÓN	X		X	X	
FIC	FIDEICOMISOS CONSTITUIDOS		X	X	X	
AP-FAFA	AVANCE PRESUPUESTAL DEL FONDO ADICIONAL DE FINANCIAMIENTO DE LAS ALCALDÍAS		X	X	X	
PPA	PRESUPUESTO PARTICIPATIVO PARA ALCALDÍAS		X	X	X	
R-RAMA	RECURSOS RESULTADOS DE LA APLICACIÓN DE MEDIDAS DE AUSTERIDAD		X	X	X	
Gd	ESTADO ANALÍTICO DEL EJERCICIO DEL PRESUPUESTO DE EGRESOS DETALLADO - LDF- (CLASIFICACIÓN DE SERVICIOS PERSONALES POR CATEGORÍA)	X		X	X	

Formato para el control interno de la DEIIRC

Elaboró: \_\_\_\_\_

C.P. YESSICA NOHEMÍ CAMACHO MENDOZA  
SUBDIRECTORA DE FINANZAS Y ADMINISTRACIÓN DE CAPITAL HUMANO

Autorizó: \_\_\_\_\_

MTRA. KANDY VÁZQUEZ BENITEZ  
DIRECTORA DE ADMINISTRACIÓN Y FINANZAS



## RESUMEN EJECUTIVO

### INFORME DE AVANCE TRIMESTRAL

Unidad Responsable del Gasto:	36 CD 02 SUBSISTEMA DE EDUCACIÓN COMUNITARIA PILARES
Período:	ENERO - JUNIO DE 2024
Fecha de Elaboración:	03 DE JULIO DE 2024

DESCRIPCIÓN	IMPORTE	EXPLICACIÓN
1.- Explicación general a las variaciones del saldo del compromiso y ejercido respecto al presupuesto modificado al periodo	(177,985,247.96)	<p>La variación corresponde principalmente a que los recursos del capítulo 1000 Servicios Personales, se comprometen conforme se van requiriendo, por lo que los recursos de nóminas, prestaciones, aportaciones de seguridad social de los meses de julio a diciembre, los aguinaldos e impuestos no se han comprometido los cuales ascienden a \$135,752,547.39. Se cuenta con plazas vacantes de personal de estructura, honorarios, cabe señalar que derivado de que el subsistema inició operaciones en agosto de 2023, no se cuenta con las instalaciones adecuadas para albergar mayor número de personas, por lo que se está trabajando con el número indispensable.</p> <p>Por lo que respecta al servicio de energía eléctrica, durante el presente ejercicio se han estado regularizando la posesión de los inmuebles en los que operan los PILARES, por lo que algunos no cuentan con contrato de energía eléctrica, por esta razón no se han efectuado pagos.</p> <p>Por otra parte, los recursos de Programas Sociales tienen disponibles al periodo \$20'484,051.45 que que se deben por una parte a reintegros de apoyos no cobrados al mes de junio y por otra parte a que aun se están realizando adecuaciones presupuestaria para mover el gasto de operación de cada programa.</p> <p>Finalmente se están llevando a cabo trámites administrativos para la contratación de los servicios de mantenimiento de equipo de cómputo y de inmuebles, servicio consolidado de vigilancia, mantenimiento de vehículos, se están llevando a cabo los trámites administrativos para el compromiso y el pago.</p>
		<p>El total de los recursos ejercidos corresponde al 72.4 % de los recursos programados al periodo, los cuales se ejercieron en los siguientes rubros:</p> <p>Pago de nóminas de personal operativo, estabilidad laboral y estructura con sus respectivas aportaciones de seguridad social e impuestos sobre nómina y sobre la renta representa el 15.3% de los recursos ejercidos; adquisición de material de oficina, didáctico, materias primas, material de limpieza, herramientas y refacciones, así como diversos materiales adquiridos para la operación de los diversos talleres con que cuentan los Puntos de Innovación, Libertad, Arte, Educación y Saberes (PILARES), así como el pago de servicios de arrendamiento de los inmuebles del almacén y las oficinas centrales, servicios de gas, limpieza, servicio de logística de eventos, servicio de impresiones oficiales, tenencias, ensobretado de nómina y vigilancia, estas acciones corresponden al 16.9% de los recursos ejercidos.</p> <p>Los recursos se aplican en la operación de los diversos PILARES distribuidos en toda la Ciudad de México, a través de la impartición de Talleres como Diseño de Imagen, Gastronomía, Herrería, Serigrafía, Diseño de modas, carpintería, Fotografía, cine, teatro, danza, arte urbano, música, pintura, literatura, entre otros.</p>



Unidad Responsable del Gasto:	36 CD 02 SUBSISTEMA DE EDUCACIÓN COMUNITARIA PILARES
Período:	ENERO - JUNIO DE 2024
Fecha de Elaboración:	03 DE JULIO DE 2024

DESCRIPCIÓN	IMPORTE	EXPLICACIÓN
2.- Principales acciones realizadas durante el periodo	458,716,468.20	<p>Por lo que respecta a los Programas Sociales corresponde al 65.6% de los recursos ejercidos en los apoyos de facilitadores de los Programas siguientes:</p> <p>"Becas PILARES Bienestar 2024" para contribuir a la reducción del abandono escolar a través del otorgamiento de un apoyo económico a estudiantes preferentemente jóvenes que sean residentes de la Ciudad de México, con 8,877 beneficiarios;</p> <p>"Talleres de Artes y Saberes Comunitarios PILARES 2024" a fin de fomentar la educación artística formal y no formal fundamentalmente en jóvenes y mujeres que habitan en barrios, colonias y pueblos con bajos y muy bajos índices de Desarrollo Social beneficiarios 5,531 que atendieron a 82,486 personas;</p> <p>"Ponte Pila... deporte comunitario para el Bienestar 2024" para aumentar el acceso a espacios y servicios deportivos de calidad en el marco del derecho al deporte y la salud adecuados para el fortalecimiento de una cultura física, beneficiando a 3,260,172 personas;</p> <p>"PILARES, Educación para la Autonomía Económica, 2024" para contribuir al desarrollo de la autonomía económica preferentemente de las mujeres que habitan en los barrios, colonias y pueblos con bajo y muy bajo índice de desarrollo social de la Ciudad de México y Ciberescuelas" se han realizado asesorías para que las personas inicien, continúen o concluyan sus estudios de alfabetización, primaria, secundaria, nivel medio superior y superior, así como otras actividades que colaboran a la formación educativa a través del aprendizaje de tecnologías (escuela de código y talleres de tecnologías). Al finalizar este periodo se tiene un avance de 281,479 usuarios en asesorías y talleres y que oferta el programa PILARES en el servicio de Ciberescuelas. Las actividades del programa se desarrollaron de manera presencial, para contribuir a que las personas jóvenes y mujeres accedan al ejercicio del derecho a la educación y a la formación para el trabajo, se les ha brindado asesorías y talleres para el aprendizaje de técnicas propias de un oficio, para la formación para la organización productiva y para la capacitación para la comercialización de productos y/o servicios, se beneficiaron 281,479 personas de Ciberescuelas y 78,063 de Autonomía.</p>
3.- Explicación general a las acciones realizadas con recurso de origen federal.	{177,985,247.96}	<p>Por lo que respecta a los Programas Sociales corresponde al 65.6% de los recursos ejercidos en los apoyos de facilitadores de los Programas siguientes:</p> <p>"Becas PILARES Bienestar 2024" para contribuir a la reducción del abandono escolar a través del otorgamiento de un apoyo económico a estudiantes preferentemente jóvenes que sean residentes de la Ciudad de México, con 8,877 beneficiarios; "Talleres de Artes y Saberes Comunitarios PILARES 2024" a fin de fomentar la educación artística formal y no formal fundamentalmente en jóvenes y mujeres que habitan en barrios, colonias y pueblos con bajos y muy bajos índices de Desarrollo Social beneficiarios 5,531 que atendieron a 82,486 personas; "Ponte Pila... deporte comunitario para el Bienestar 2024" para aumentar el acceso a espacios y servicios deportivos de calidad en el marco del derecho al deporte y la salud adecuados para el fortalecimiento de una cultura física, beneficiando a 3,260,172 personas; "PILARES, Educación para la Autonomía Económica, 2024" para contribuir al desarrollo de la autonomía económica preferentemente de las mujeres que habitan en los barrios, colonias y pueblos con bajo y muy bajo índice de desarrollo social de la Ciudad de México y Ciberescuelas" se han realizado asesorías para que las personas inicien, continúen o concluyan sus estudios de alfabetización, primaria, secundaria, nivel medio superior y superior, así como otras actividades que colaboran a la formación educativa a través del aprendizaje de tecnologías (escuela de código y talleres de tecnologías). Al finalizar este periodo se tiene un avance de 281,479 usuarios en asesorías y talleres y que oferta el programa PILARES en el servicio de Ciberescuelas. Las actividades del programa se desarrollaron de manera presencial, para contribuir a que las personas jóvenes y mujeres accedan al ejercicio del derecho a la educación y a la formación para el trabajo, se les ha brindado asesorías y talleres para el aprendizaje de técnicas propias de un oficio, para la formación para la organización productiva y para la capacitación para la comercialización de productos y/o servicios, se beneficiaron 281,479 personas de Ciberescuelas y 78,063 de Autonomía.</p> <p>Los recursos autorizados para la operación del Subistema son en su mayoría aportaciones federales, únicamente se tienen recursos fiscales autorizados en junio que no se han ejercido.</p>

Elaboró: \_\_\_\_\_

C.P. YESSICA NOHEMÍ CAMACHO MENDOZA  
SUBDIRECTORA DE FINANZAS Y ADMINISTRACIÓN DE CAPITAL HUMANO

Autorizó: \_\_\_\_\_

MTRA. KANDY VÁZQUEZ BENÍTEZ  
DIRECTORA DE ADMINISTRACIÓN Y FINANZAS



ECG EVOLUCIÓN PRESUPUESTAL POR CAPÍTULO DE GASTO

36 CD 02 SUBSISTEMA DE EDUCACIÓN COMUNITARIA PILARES												
ENERO - JUNIO DE 2024												
CAPÍTULO	PRESUPUESTO (Pesos con dos decimales)								VARIACIÓN		%	EXPLICACIÓN A LAS VARIACIONES DEL SALDO DEL COMPROMISO Y EJERCIDO RESPECTO AL PRESUPUESTO MODIFICADO AL PERIODO
	APROBADO	MODIFICADO	PROGRAMADO	EJERCIDO	SALDO DEL COMPROMISO	DEVENGADO	PAGADO	EJERCIDO + SALDO DEL COMPROMISO	(SALDO DEL COMPROMISO + EJERCIDO) - MODIFICADO			
TOTAL GASTO CORRIENTE	1,028,419,601.00	1,126,945,378.22	545,437,339.72	469,572,847.07	480,627,794.85	469,572,847.07	469,572,847.07	950,200,641.92	-176,744,736.30			
1000	216,023,146.00	216,023,146.00	93,927,611.07	67,969,711.15	12,300,887.46	67,969,711.15	67,969,711.15	80,270,598.61	{135,752,547.33}	72.4	Se encuentran pendientes de comprometer los recursos correspondientes a aguinaldos y vales de fin de año, los cuales serán utilizados en el mes de diciembre de 2024.	
										27.6	Se tienen recursos disponibles derivados de reintegros de sueldos no cobrados por bajas, licencias, incapacidades y faltas. Así como a plazas vacantes de personal de estructura, honorarios. Cabe señalar que no se cuenta con las instalaciones adecuadas para albergar mayor número de personas por lo que se está tabajando con el personal al mínimo.	
2000	5,570,000.00	23,347,488.33	18,607,202.53	7,684,189.99	9,251,186.17	7,684,189.99	7,684,189.99	16,935,376.16	{6,417,112.17}	41.3	Se están llevando a cabo los procesos de adquisición de materiales correspondientes a gasto de operación del los Programas Sociales, estos recursos no están clasificados de origen, la autorización de adecuaciones del cap 4000 a otros, origina desfase.	
										50.0	Se están llevando a cabo los procesos de contratación para mantenimiento a equipos de cómputo, impresiones oficiales para registro del presupuesto.	
										8.7	Esta en proceso la adquisición de materiales para los talleres de los diversos PILARES de la Ciudad de México, es importante señalar que los procesos de autorización de adecuaciones y registro de compromisos demorará los procesos de contratación.	
										81.8	De los recursos correspondientes a servicios consolidados están pendientes de ejercer servicio de fotocopiado, seguros patrimoniales, vigilancia e impuestos, derivado de que las unidades consolidadoras no han aplicado los cargos.	
3000	119,806,455.00	219,440,623.27	103,439,504.67	84,559,975.93	105,491,291.22	84,559,975.93	84,559,975.93	190,051,267.15	{29,369,356.12}	10.0	Se tienen dentro de este capítulo, recursos pendientes de ejercer correspondientes a gasto de operación de los Programas Sociales PontePila, Talleres de Artes y Servicios, Autonomía Económica que están en proceso de contratación. El gasto de operación tiene que transferirse del capítulo 4000 al 3000 mediante adecuaciones para autorizar la suficiencia presupuestal para los procesos de adquisición, estos trámites demoran en autorizarse en la SAF.	
										8.2	Están pendientes los procesos de contratación de mantenimiento de extintores, manenimientos de inmuebles, equipo de cómputo, flota vehicular y la autorización de viaticos y pasajes oficiales para realizar los pagos.	
4000	687,000,000.00	668,114,120.62	329,843,021.45	309,358,970.00	353,584,430.00	309,358,970.00	309,358,970.00	652,943,400.00	{5,176,728.62}	6.2	Los recursos no ejercidos corresponden a que se tiene estimado un número de beneficiarios mensuales, que en algunas ocasiones no se presentan a cobrar su apoyo, por lo que son devueltos a las cuentas bancarias de la SAF.	
										93.8	Los recursos ejercidos fueron para apoyos de facilitadores de los Programas Becas PILARES, Talleres de Artes y Saberes Comunitarios, "Ponte Pila, PILARES, Educación para la Autonomía Económica y Ciberescuelas	
5000	0.00	0.00	0.00	0.00	0.00	0.00	0.00	0.00	0.00			
6000	0.00	0.00	0.00	0.00	0.00	0.00	0.00	0.00	0.00			
7000	20,000.00	20,000.00	20,000.00	0.00	0.00	0.00	0.00	0.00	{20,000.00}	100.0	Estos recursos se programarán para cubrir eventualidades derivadas de contingencias laborales y/o administrativas, por lo que aun no se han requerido.	
8000	0.00	0.00	0.00	0.00	0.00	0.00	0.00	0.00	0.00			
9000	0.00	0.00	0.00	0.00	0.00	0.00	0.00	0.00	0.00			



ECG EVOLUCIÓN PRESUPUESTAL POR CAPITULO DE GASTO

36 CD 02 SUBSISTEMA DE EDUCACIÓN COMUNITARIA PILARES												
ENERO - JUNIO DE 2024												
CAPITULO	PRESUPUESTO (Pesos con dos decimales)								VARIACIÓN		%	EXPLICACIÓN A LAS VARIACIONES DEL SALDO DEL COMPROMISO Y EJERCIDO RESPECTO AL PRESUPUESTO MODIFICADO AL PERIODO
	APROBADO	MODIFICADO	PROGRAMADO	EJERCIDO	SALDO DEL COMPROMISO	DEVENGADO	PAGADO	EJERCIDO + SALDO DEL COMPROMISO	(SALDO DEL COMPROMISO + EJERCIDO) - MODIFICADO			
TOTAL GASTO DE CAPITAL	0.00	2,886,843.58	2,867,043.58	1,646,331.92	0.00	1,646,331.92	1,646,331.92	1,646,331.92	-1,240,511.66			
1000	0.00	0.00	0.00	0.00	0.00	0.00	0.00	0.00	0.00			
2000	0.00	0.00	0.00	0.00	0.00	0.00	0.00	0.00	0.00			
3000	0.00	0.00	0.00	0.00	0.00	0.00	0.00	0.00	0.00			
4000	0.00	0.00	0.00	0.00	0.00	0.00	0.00	0.00	0.00			
5000	0.00	2,886,843.58	2,867,043.58	1,646,331.92	0.00	1,646,331.92	1,646,331.92	1,646,331.92	(1,240,511.66)	57.4	Se ejercieron los recursos correspondientes a la compra consolidada de suvich para la red del Subsistema, parte del mobiliario de los PILARES que tienen talleres de Autonomía Económica	
6000	0.00	0.00	0.00	0.00	0.00	0.00	0.00	0.00	0.00	42.6	Se están llevando a cabo los trámites administrativos para la compra de equipo, mobiliario y un servidor para los diferentes inmuebles, estos recursos al ser de gasto de operación en su mayoría tienen que ser transferidos del capítulo 4000 y al tener destino de gasto 77, se han presentado problemas de vinculación contable-presupuestal que se demoran en resolver en el sistema SAP, lo que causa retrasos en las afectaciones presupuestarias y en los procesos subsecuentes.	
7000	0.00	0.00	0.00	0.00	0.00	0.00	0.00	0.00	0.00			
8000	0.00	0.00	0.00	0.00	0.00	0.00	0.00	0.00	0.00			
9000	0.00	0.00	0.00	0.00	0.00	0.00	0.00	0.00	0.00			
TOTAL URG	1,028,419,601.00	1,129,832,221.80	548,704,383.30	471,219,178.99	480,627,794.85	471,219,178.99	471,219,178.99	951,846,973.84	(177,985,247.96)			



EPC EVOLUCIÓN PRESUPUESTAL DE PARTIDAS CENTRALIZADAS O CONSOLIDADAS

Unidad Responsable de Gasto:

36 CD 02 SUBSISTEMA DE EDUCACIÓN COMUNITARIA PILARES

Periodo:

ENERO - JUNIO DE 2024

PARTIDA ESPECÍFICA	PRESUPUESTO (Pesos con dos decimales)								VARIACIÓN	%	A) EXPLICACIÓN A LAS VARIACIONES DEL SALDO DEL COMPROMISO Y EJERCIDO RESPECTO AL PRESUPUESTO MODIFICADO AL PERIODO
	APROBADO	MODIFICADO	PROGRAMADO	EJERCIDO	SALDO DEL COMPROMISO	DEVENGADO	PAGADO	EJERCIDO + SALDO DEL COMPROMISO	(SALDO DEL COMPROMISO + EJERCIDO) MODIFICADO		
<b>NO APLICA</b>											



AP-RF AVANCE PRESUPUESTAL DE RECURSOS DE ORIGEN FEDERAL

Unidad Responsable de Gasto:	36 CD 02 SUBSISTEMA DE EDUCACIÓN COMUNITARIA PILARES
Período:	ENERO - JUNIO DE 2024
FONDO	150240 NO ETIQUETADO RECURSOS FEDERALES-PARTICIPACIONES A ENTIDADES FEDERATIVAS Y MUNICIPIOS-FONDO GENERAL DE PARTICIPACIONES-2024-ORIGINAL DE LA URG

R E S U L T A D O S

PRESUPUESTO (Pesos con dos decimales)							AVANCE %			
APROBADO	MODIFICADO	PROGRAMADO	SALDO DEL COMPROMISO	DEVENGADO	EJERCIDO	PAGADO	(DEVENGADO / APROBADO)*100	(DEVENGADO / MODIFICADO)*100	(EJERCIDO / APROBADO)*100	((EJERCIDO + SALDO DEL COMPROMISO) / MODIFICADO)*100
1,028,419,601.00	1,028,419,601.00	525,308,154.00	391,717,884.84	458,716,468.20	458,716,468.20	458,716,468.20	45	45	45	83

PRINCIPALES ACCIONES REALIZADAS CON RECURSOS DE ORIGEN FEDERAL:

El total de los recursos ejercidos corresponde al 72.4 % de los recursos programados al periodo, los cuales se ejercieron en los siguientes rubros:

Pago de nóminas de personal operativo, estabilidad laboral y estructura con sus respectivas aportaciones de seguridad social e impuestos sobre nómina y sobre la renta representa el 15.3% de los recursos ejercidos.

Adquisición de material de oficina, didáctico, materias primas, material de limpieza, herramientas y refacciones, así como diversos materiales adquiridos para la operación de los diversos talleres con que cuentan los Puntos de Innovación, Libertad, Arte, Educación y Saberes (PILARES), así como el pago de servicios de arrendamiento de los inmuebles del almacén y las oficinas centrales, servicios de gas, luz, limpieza, servicio de logística de eventos, servicio de impresiones oficiales, tenencias, ensobretado de nómina y vigilancia, estas acciones corresponden al 16.9% de los recursos ejercidos.

Los recursos se aplican en la operación de los diversos PILARES distribuidos en toda la Ciudad de México, a través de la impartición de Talleres como Diseño de Imagen, Gastronomía, Herrería, Serigrafía, Diseño de modas, carpintería, Fotografía, cine, teatro, danza, arte urbano, música, pintura, literatura, entre otros.

Por lo que respecta a los Programas Sociales corresponde al 65.6% de los recursos ejercidos en los apoyos de facilitadores de los Programas siguientes:

- "Becas PILARES Bienestar 2024" para contribuir a la reducción del abandono escolar a través del otorgamiento de un apoyo económico a estudiantes preferentemente jóvenes que sean residentes de la Ciudad de México, con 8,877 beneficiarios;
- "Talleres de Artes y Saberes Comunitarios PILARES 2024" a fin de fomentar la educación artística formal y no formal fundamentalmente en jóvenes y mujeres que habitan en barrios, colonias y pueblos con bajos y muy bajos índices de Desarrollo Social beneficiarios 5,531 que atendieron a 82,486 personas;
- "Ponte Pila... deporte comunitario para el Bienestar 2024" para aumentar el acceso a espacios y servicios deportivos de calidad en el marco del derecho al deporte y la salud adecuados para el fortalecimiento de una cultura física, beneficiando a 3,260,172 personas;
- "PILARES, Educación para la Autonomía Económica, 2024" para contribuir al desarrollo de la autonomía económica preferentemente de las mujeres que habitan en los barrios, colonias y pueblos con bajo y muy bajo índice de desarrollo social de la Ciudad de México y Ciberescuelas" para contribuir a que las personas jóvenes y mujeres accedan al ejercicio del derecho a la educación y a la formación para el trabajo, se beneficiaron 281,479 personas de Ciberescuelas y 78,063 de Autonomía.





PPI PROGRAMAS Y PROYECTOS DE INVERSIÓN											
Unidad Responsable de Gasto:		36 CD 02 SUBSISTEMA DE EDUCACIÓN COMUNITARIA PILARES									
Periodo:		ENERO - JUNIO DE 2024									
CLAVE PROYECTO DE INVERSIÓN	DENOMINACIÓN DEL PROYECTO DE INVERSIÓN	AVANCE %	PRESUPUESTO (Pesos con dos decimales)								DESCRIPCIÓN DE ACCIONES REALIZADAS
			APROBADO	MODIFICADO	PROGRAMADO	EJERCIDO	SALDO DEL COMPROMISO	DEVENGADO	PAGADO	EJERCIDO + SALDO DEL COMPROMISO	
A24NR0221	Adquisición de equipo informático para ampliar la infraestructura de la Ciberescuela en el PILARES Río Tiber	100.0	0.00	608,540.64	608,540.64	608,540.64	0.00	608,540.64	608,540.64	608,540.64	Se adquirieron 6 piezas de Switch tipo 3 con 48 puertos Ethernet 10/100/1000Base-T RJ45, para aumentar el tamaño de la Ciberescuela del PILARES Río Tiber
A24NR0245	Adquisición de mobiliario necesario para equipar el Punto de Innovación, Libertad, Arte, Educación y Saberes (PILARES), denominado La Cañada	60.9	0.00	685,400.00	685,400.00	417,380.53	0.00	417,380.53	417,380.53	417,380.53	Se adquirieron gabinetes de metal, pizarrones blancos, bancos de madera, lockers, mesas de trabajo y equipo para manicura, quedan pendientes de entregar algunos bienes.
A24NR0246	Adquisición de Equipo Administrativo, Equipo Recreativo y Herramientas para equipar los Talleres del Punto de Innovación, Libertad, Arte, Educación y Saberes (PILARES), denominado La Cañada	100.0	0.00	335,450.00	335,450.00	335,354.14	0.00	335,354.14	335,354.14	335,354.14	Se adquirieron tocadores, secadoras de cabello, máquinas de costura, planchas de vapor batidora, licuadoras, para los diferentes talleres que se imparten
A24NR0247	Adquisición de maquinaria y equipo para los Talleres del Punto de Innovación, Libertad, Arte, Educación y Saberes (PILARES), denominado La Cañada	99.9	0.00	115,800.00	115,800.00	115,645.95	0.00	115,645.95	115,645.95	115,645.95	Se adquirieron microscopios, esterilizador de herramientas de manicura, hidrolavadora, camillas de masaje, máquina para hacer pasta.
A24NR0248	Adquisición de equipo especial para equipar los Talleres del Punto de Innovación, Libertad, Arte, Educación y Saberes (PILARES), denominado La Cañada	100.0	0.00	169,415.00	169,415.00	169,410.66	0.00	169,410.66	169,410.66	169,410.66	Se adquirieron estaciones de soldadura, fuentes de alimentación, fuelles reforzados, tornillo de banco, motor de pulido, gabinetes para extintor
A24NR0387	Adquisición de equipos para equipar los talleres de gastronomía, panadería y confección textil en los PILARES. Autonomía Económica	0.0	0.00	500,000.00	500,000.00	0.00	0.00	0.00	0.00	-	Se están llevando a cabo los trámites administrativos para la compra de los bienes para los talleres de gastronomía y confección textil
A24NR0388	Adquisición de Equipos para equipar de las Brigadas de Protección Civil	0.0	0.00	111,837.94	111,837.94	0.00	0.00	0.00	0.00	0.00	En proceso los trámites administrativos para la compra de equipo para Protección Civil
A24NR0414	Adquisición de equipos para el personal que lleva a cabo el Programa Ponte Pila por tu salud, en las 16 Alcaldías de la Ciudad de México	0.0	0.00	136,500.00	136,500.00	0.00	0.00	0.00	0.00	0.00	En proceso de adquisición de equipo para el Programa de Ponte Pila
A24NR0415	Adquisición de bienes para el equipamiento parcial de 12 talleres de Diseño de Imagen y Cosmetología en las Alcaldías Álvaro Obregón, Cuajimalpa, Gustavo A. Madero, Iztapalapa, Tláhuac y Tlalpan	0.0	0.00	204,100.00	204,100.00	0.00	0.00	0.00	0.00	0.00	En proceso compra de equipo para talleres de diseño de imagen y cosmetología de 12 PILARES
A.24NR.0427	Adquisición de herramientas para carga y traslado de artículos que se encuentran en el Almacén Central del Subsistema de Educación Comunitaria PILARES	0.0	0.00	19,800.00	0.00	0.00	0.00	0.00	0.00	0.00	Se realizan procedimientos para la compra de diablito y gato patin para Almacén General
TOTAL URG			0.00	2,886,843.58	2,867,043.58	1,646,331.92	0.00	1,646,331.92	1,646,331.92	1,646,331.92	



**ADECUACIONES PRESUPUESTALES**

Unidad Responsable de Gasto:	36 CD 02 SUBSISTEMA DE EDUCACIÓN COMUNITARIA PILARES
Período:	ENERO - JUNIO DE 2024

PRESUPUESTO (Pesos con dos decimales)		
APROBADO	MODIFICADO	VARIACIÓN %: ((MODIFICADO/APROBADO)-1)*100
1,028,419,601.00	1,129,832,221.80	10

NÚMERO DE AFECTACIÓN	DESTINO DE GASTO	AMPLIACIÓN	REDUCCIÓN	CAUSAS DE LAS ADECUACIONES AL PRESUPUESTO	IMPACTO AL CUMPLIMIENTOS DE METAS
36CD023371	00 Gasto Normal;	33,087,988.53	0.00	Ampliación líquida para complementar el servicio de limpieza de los inmuebles de los PILARES, la fuente de financiamiento es Recursos el fondo 111142 NO ETIQUETADO RECURSOS FISCALES-FISCALES-FISCALES-2024-ORIGINAL TRANSFERIDO PARA FINES ESPECÍFICOS	Permite cumplir con los objetivos del Subsistema mejora las condiciones de higiene en cada uno de los PILARES.
36CD024675	00 Gasto Normal;	68,255,258.47	0.00	Ampliación líquida para complementar el servicio de vigilancia de los inmuebles de los PILARES, la fuente de financiamiento es Recursos el fondo 111142 NO ETIQUETADO RECURSOS FISCALES-FISCALES-FISCALES-2024-ORIGINAL TRANSFERIDO PARA FINES ESPECÍFICOS.	Permite cumplir con los objetivos del Subsistema debido a que permite la seguridad de personal, bienes y usuarios de cada uno de los PILARES.
36CD025635	00 Gasto Normal;	69,373.80	0.00	Ampliación líquida para pasajes aéreos internacionales, recurso donado por la Asociación Internacional de Ciudades Educadoras, para asistir a recibir premio  Fuente de financimient Fondo 271643 ETIQUETADO, OTROS RECURSOS DE TRANSFERENCIAS FEDERALES, ETIQUETADAS-DONATIVOS-DONATIVO XVIII CONGRESO INTERNACIONAL DE CUIDADES EDUCADORAS -2024-LIQUIDA RECURSOS ADICIONALES DE PRINCIPAL	Permite cumplir con los objetivos del Subsistema
		101,412,620.80	0.00		





ADS-2 AYUDAS, DONATIVOS Y SUBSIDIOS A FIDEICOMISOS

Unidad Responsable de Gasto:		36 CD 02 SUBSISTEMA DE EDUCACIÓN COMUNITARIA PILARES				
Período:		ENERO - JUNIO DE 2024				
ÁREA FUNCIONAL FI-F-SF-AI-PP	NOMBRE DEL FIDEICOMISO	MONTO (Pesos con dos decimales)				DESTINO DEL GASTO
		INGRESO	GASTO	RENDIMIENTOS FINANCIEROS	SALDO	
<b>NO APLICA</b>						
TOTAL URG						

*[Handwritten signature and mark]*



SAP PROGRAMAS QUE OTORGAN SUBSIDIOS Y APOYOS A LA POBLACIÓN

Unidad Responsable de Gasto:		36 CD 02 SUBSISTEMA DE EDUCACIÓN COMUNITARIA PILARES					
Período:		ENERO - JUNIO DE 2024					
ÁREA FUNCIONAL	DENOMINACIÓN DEL PROGRAMA <sup>3/</sup>	FECHA DE PUBLICACIÓN DE REGLAS DE OPERACIÓN	ALCALDÍA	COLONIA	BENEFICIARIO		PRESUPUESTO EJERCIDO (Pesos con dos decimales)
FI-F-SF-AI-PP					TIPO	TOTAL	
2-4-1-229-E197	PONTE PILA DEPORTE COMUNITARIO PARA EL BIENESTAR 2024	02/01/2024	ÁLVARO OBREGÓN	MERCED GOMEZ, OLIVAR DEL CONDE 2A SECCION, ARTURO MARTINEZ PILOTO ADOLFO LOPEZ MATEOS, SANTA LUCIA, COLINAS DE TARANGO, LOMAS DE PLATEROS, TOLTECA, LA ARAÑA, EL CAPULIN, PUEBLO DE SANTA FE, LOMAS DE LA ERA, PRESIDENTES, BARRIO NORTE, LOMAS DE CHAMONTOYA, LAS AGUILAS SECCION HORNOS, BEJERO, OLIVAR DEL CONDE 2A SECCION, PUEBLO DE SANTA ROSA XOCHIA, BOSQUES 2A SECCION, JALALPA TEPITO, BELEN DE LAS FLORES, EL MIRADOR, ISIDRO FABELA, LOMAS DE BECERRA, COLINAS DEL SUR, OLIVAR DEL CONDE 1A SECCION, LA CONCHITA.	PERSONA	254,085	4,815,600.00
				LAS SALINAS, EUZKADI, REYNOSA TAMAULIPAS, SINDICATO MEXICANO DE ELECTRICISTAS, SAN MARCOS, EL ROSARIO, ARENAL, SAN PEDRO XALPA, AMPLIACION SAN PEDRO XALPA, PRO HOGAR, U. H. EL ROSARIO, TEZOZOMOC, SAN MIGUEL AMANTLA, SAN MARTIN XOCHINAHUAC, COLTONGO.	PERSONA	150,655	3,234,000.00
			BÉNITO JUÁREZ	8 DE AGOSTO, SANTA MARIA NONOALCO, PORTALES NORTE, PORTALES SUR.	PERSONA	81,589	1,819,200.00
			COYOACÁN	CULHUACAN CTM CANAL NACIONAL, PEDREGAL DE SANTO DOMINGO, AJUSCO, SANTO DOMINGO, PGAL DE STO DOMINGO, PEDREGAL DE CARRASCO, SANTA URSULA COAPA, PGAL DE SANTA URSULA, COAPA, CTM VI, CULHUACAN, EL RELOJ, EMILIANO ZAPATA, COUNTRY CLUB, CARMEN SERDÁN.	PERSONA	181,113	3,766,800.00



SAP PROGRAMAS QUE OTORGAN SUBSIDIOS Y APOYOS A LA POBLACIÓN

Unidad Responsable de Gasto:		36 CD 02 SUBSISTEMA DE EDUCACIÓN COMUNITARIA PILARES					
Período:		ENERO - JUNIO DE 2024					
ÁREA FUNCIONAL FI-F-SF-AI-PP	DENOMINACIÓN DEL PROGRAMA <sup>1/</sup>	FECHA DE PUBLICACIÓN DE REGLAS DE OPERACIÓN	ALCALDÍA	COLONIA	BENEFICIARIO		PRESUPUESTO EJERCIDO (Pesos con dos decimales)
					TIPO	TOTAL	
			CUAJIMALPA	SAN PABLO CHIMALPA, ZENTLAPATL, CONTADERO, LOMA DEL PADRE, CUAJIMALPA.	PERSONA	49,942	1,209,600.00
			CUAUHTÉMOC	CENTRO, MORELOS, BUENAVISTA, TRANSITO, JUAREZ, CUAUHTÉMOC, PAULINO NAVARRO, ROMA NORTE, BUENOS AIRES, OBRERA, SAN SIMON TOLNAHUAC, ATLAMPA, VALLE GOMEZ, OBRERA, ALGARIN.	PERSONA	212,809	5,184,000.00
			GUSTAVO A. MADERO	ZONA ESCOLAR ORIENTE, POBLADO CUAUTEPEC I Y II, LA PURISIMA, VASCO DE QUIROGA, SAN FELIPE DE JESUS, SAN JUAN DE ARAGON, COMPOSITORES MEXICANOS, CUCHILLA DEL TESORO, CASAS ALEMAN, GUADALUPE VICTORIA, MALACATES, AMPLIACION PROVIDENCIA, PUEBLO SANTIAGO, ATZACOALCO, CASTILLO CHICO, LUIS DONALDO COLOSIO, GABRIEL HERNÁNDEZ, LOMAS DE SAN JUAN IXHUATEPEC 2A SECCIÓN, MALACATES, MARTIN CARRERA, PROGRESO NACIONAL, PROVIDENCIA, VILLA DE ARAGON, CANDELARIA, TICOMÁN, NUEVA TENOCHTITLAN, TLALPEXCO, JUAN GONZALEZ ROMERO, SAN JOSE DE LA ESCALERA, JORGE NEGRETE, ESTRELLA, GERTRUDIS SANCHEZ, HEROES DE CERRO PRIETO, ARBOLEDAS DE CUAUHTEPEC, AMPLIACION TABLAS DE SAN AGUSTIN, TRES ESTRELLAS, SANTA MARIA TICOMÁN, SAN FELIPE DE JESUS, VALLEJO, EJIDOS DE SAN JUAN DE ARAGON, NUEVA ATZACOALCO, BENITO JUAREZ, MAGDALENA DE LAS SALINAS, SAN JUAN DE ARAGON VI, SAN JUAN DE ARAGÓN VII SECCIÓN, SALVADOR DÍAZ MIRÓN, SAN JUAN DE ARAGÓN 2a SECCIÓN, INDUSTRIAL, LOMA LA PALMA.	PERSONA	333,553	9,480,000.00

*[Handwritten signature]*



SAP PROGRAMAS QUE OTORGAN SUBSIDIOS Y APOYOS A LA POBLACIÓN

Unidad Responsable de Gasto:		36 CD 02 SUBSISTEMA DE EDUCACIÓN COMUNITARIA PILARES					
Período:		ENERO - JUNIO DE 2024					
ÁREA FUNCIONAL FI-F-SF-AI-PP	DENOMINACIÓN DEL PROGRAMA <sup>17</sup>	FECHA DE PUBLICACIÓN DE REGLAS DE OPERACIÓN	ALCALDÍA	COLONIA	BENEFICIARIO		PRESUPUESTO EJERCIDO (Pesos con dos decimales)
					TIPO	TOTAL	
			IZTACALCO	AGRICOLA ORIENTAL, JARDINES TECMA, LA ASUNCION, CARLOS ZAPATA VELA, CUCHILLA RAMOS MILLAN SECCION CUCHILLA, AGRICOLA ORIENTA,L GRANJAS MEXICO, PICOS IZTACALCO 1B, SANTA ANITA, AGRICOLA PANTITLAN, REFORMA IZTACCIHUATL.	PERSONA	132,654	1,950,000.00
			IZTAPALAPA	2DA AMPLIACION SANTIAGO ACAHUALTEPEC, ALVARO OBREGON, AMPLIACION EMILIANO ZAPATA, APATLACO, BUENAVISTA, CAMPESTRE POTRERO, CENTRAL DE ABASTOS (SAN JOSE), CHINAMPAC DE JUAREZ, CITLALLI, CONSTITUCION DE 1917, DESARROLLO URBANO QUETZALCOATL, EJERCITO DE ORIENTE, EJERCITO DE ORIENTE ZONA PEÑON, EL MOLINO, EL MOLINO TEZONCO, ESCUADRON 201, HANK GONZALEZ, IZTLAHUACAN, LEYES DE REFORMA 1RA SECCION, LEYES DE REFORMA 3A SECCION, LOMAS DE LA ESTANCIA, LOMAS DE SAN LORENZO, LOMAS DE ZARAGOZA, LOS ANGELES, LOS REYES, MIRAVALLS, NUEVA ROSITA, PALMITAS, PARAJE SAN JUAN (SAN JUAN CERRO), PARQUE NACIONAL CERRO DE LA ESTRELLA, PRESIDENTES DE MEXICO, PROGRESO SUR, REFORMA POLITICA, RENOVACION, SAN ANDRES TETEPILCO, SAN JUAN JOYA, SAN LORENZO TEZONCO, SAN MIGUEL TEOTONGO, SANTA CRUZ MEYEHUALCO, SANTA CRUZ MEYEHUALCO (PBLO), SANTA MARIA AZTAHUACAN, SANTA MARIA TOMATLAN, SANTA MARTHA ACATITLA NORTE, SANTA MARTHA ACATITLA SUR, TEPALCATES, UNIDAD HABITACIONAL ERMITA IZTAPALAPA, UNIDAD HABITACIONAL VICENTE GUERRERO, UNIDAD VICENTE GUERRERO, VALLE DE LUCES, VICENTE GUERRERO, XALPA Y ZONA RUSTICA.	PERSONA	680,939	15,520,000.00

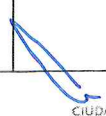



SAP PROGRAMAS QUE OTORGAN SUBSIDIOS Y APOYOS A LA POBLACIÓN

Unidad Responsable de Gasto:		36 CD 02 SUBSISTEMA DE EDUCACIÓN COMUNITARIA PILARES					
Periodo:		ENERO - JUNIO DE 2024					
ÁREA FUNCIONAL FI-F-SF-AI-PP	DENOMINACIÓN DEL PROGRAMA <sup>1/</sup>	FECHA DE PUBLICACIÓN DE REGLAS DE OPERACIÓN	ALCALDÍA	COLONIA	BENEFICIARIO		PRESUPUESTO EJERCIDO (Pesos con dos decimales)
					TIPO	TOTAL	
			MAGDALENA CONTRERAS	GUADALUPE, LA MAGDALENA, LA MALINCHE, LOMAS DE SAN BERNABE, PUEBLO NUEVO ALTO, PUEBLO SAN BERNABE OCOTEPEC, SAN BERNABE OCOTEPEC, SAN FRANCISCO Y TIERRA UNIDA.	PERSONA	64,462	1,184,400.00
			MIGUEL HIDALGO	ANAHUAC 1 SECCION, ARGENTINA ANTIGUA, BARRIO DE SAN JUAN TACUBAYA, OBSERVATORIO, REFORMA PENSIL, TACUBA Y SAN DIEGO OCOYOACAC.	PERSONA	135,614	2,218,800.00
			MILPA ALTA	CHALMITA, SAN BARTOLOME XICOMULCO (PBLO), SAN JERONIMO MIACATLAN (PBLO), SAN JUAN TEPENAHUAC (PBLO), SAN LORENZO TLACOYUCAN, SAN PEDRO ACTOPAN, SAN SALVADOR CUAUHTENCO (PBLO), SANTA ANA TLACOTENCO, SANTA CRUZ Y XALTIPAC.	PERSONA	113,621	2,461,200.00
			TLÁHUAC	AGRICOLA METROPOLITANA, AMPLIACION SANTA CATARINA, GUADALUPE, JAIME TORRES BODET, LA ASUNCION, LAS ARBOLEDAS, LOS OLIVOS, MIGUEL HIDALGO, NOPALERA, OJO DE AGUA, SAN JOSE, SAN MIGUEL ZAPOTITLA, SAN NICOLAS TETELCO, SANTA CECILIA, SANTA CRUZ MIXQUIC, SELENE Y TIERRA BLANCA.	PERSONA	248,075	4,353,600.00

*[Handwritten signature]*





SAP PROGRAMAS QUE OTORGAN SUBSIDIOS Y APOYOS A LA POBLACIÓN

Unidad Responsable de Gasto:		36 CD 02 SUBSISTEMA DE EDUCACIÓN COMUNITARIA PILARES					
Período:		ENERO - JUNIO DE 2024					
ÁREA FUNCIONAL FI-F-SF-AI-PP	DENOMINACIÓN DEL PROGRAMA <sup>1/</sup>	FECHA DE PUBLICACIÓN DE REGLAS DE OPERACIÓN	ALCALDÍA	COLONIA	BENEFICIARIO		PRESUPUESTO EJERCIDO (Pesos con dos decimales)
					TIPO	TOTAL	
			TLALPAN	AMPLIACION MIGUEL HIDALGO, BELVEDERE AJUSCO, BOSQUES DE PEDREGAL, CHICHICASPATL, CUCHILLA DE PADIERNA, HEROES DE PADIERNA, LA JOYA, LOMAS DE CUILOTEPEC, LOMAS DE PADIERNA, LOMAS DEL PEDREGAL LOS FRAMBOYANES, MIGUEL HIDALGO, MIGUEL HIDALGO 2A SECCION, PEDREGAL DE CHICHICASPATL, PEDREGAL DE LAS AGUILAS, PLAN DE AYALA, SAN JUAN TEPEXIMILPA, SAN MIGUEL AJUSCO, SAN MIGUEL TOPILEJO, SAN NICOLAS II, SANTA URSULA COAPAY ZAPOTE.	PERSONA	221,711	4,651,200.00
			VENUSTIANO CARRANZA	10 DE MAYO, 5to TRAMO 20 DE NOVIEMBRE, ADOLFO LOPEZ MATEOS, ARENAL 4A SECCION, FELIPE ANGELES, JARDIN BALBUENA, MOCTEZUMA 2DA SECCION, MORELOS, PEÑON DE LOS BAÑOS Y PROGRESISTA.	PERSONA	182,293	3,296,400.00
			XOCHIMILCO	BARRIO 18, BARRIO AHUALAPA, BARRIO SAN PEDRO, CIENEGA GRANDE, LA ASUNCION, PUEBLO DE NATIVITAS, PUEBLO SAN ANDRES AHUAYUCAN, SAN FRANCISCO TLALNEPANTLA (PBLO), SAN GREGORIO ATLAPULCO (PBLO), SAN JUAN TEPEPAN, SAN LORENZO ATEMOAYA, SAN LUCAS XOCHIMANCA (PBLO), SAN LUIS TLAXIALTEMALCO, SAN LUIS TLAXIALTEMALCO (PBLO), SAN MARCOS NORTE, SANTA CECILIA TEPETLAPA (PBLO), SANTA CRUZ XOCHITEPEC, SANTA MARIA TEPEPAN, SANTIAGO TEPALCATLALPAN (PBLO) Y SANTIAGO TULYEHUALCO (CENTRO).	PERSONA	217,057	3,865,200.00
			NO/APLICA	REINTEGROS POR APLICAR DE APOYOS NO COBRADOS			914,800.00



SAP PROGRAMAS QUE OTORGAN SUBSIDIOS Y APOYOS A LA POBLACIÓN

Unidad Responsable de Gasto:		36 CD 02 SUBSISTEMA DE EDUCACIÓN COMUNITARIA PILARES					
Período:		ENERO - JUNIO DE 2024					
ÁREA FUNCIONAL	DENOMINACIÓN DEL PROGRAMA <sup>1/</sup>	FECHA DE PUBLICACIÓN DE REGLAS DE OPERACIÓN	ALCALDÍA	COLONIA	BENEFICIARIO		PRESUPUESTO EJERCIDO (Pesos con dos decimales)
FI-F-SF-AI-PP					TIPO	TOTAL	
2-5-2-199-E116	PILARES EDUCACIÓN PARA LA AUTONOMÍA ECONÓMICA, 2024	02/01/2024				78,063	45,936,050.00
			ÁLVARO OBREGÓN	ARTURO MARTINEZ	PERSONA	13	45,000.00
			ÁLVARO OBREGÓN	BARRIO NORTE	PERSONA	35	112,000.00
			ÁLVARO OBREGÓN	BELEN DE LAS FLORES	PERSONA	126	108,000.00
			ÁLVARO OBREGÓN	BOSQUES 2DA SECCION	PERSONA	294	108,000.00
			ÁLVARO OBREGÓN	EL CAPULIN	PERSONA	228	99,000.00
			ÁLVARO OBREGÓN	EL MIRADOR	PERSONA	130	108,000.00
			ÁLVARO OBREGÓN	ISIDRO FABELA	PERSONA	156	108,000.00
			ÁLVARO OBREGÓN	JALALPA TEPITO	PERSONA	819	432,000.00
			ÁLVARO OBREGÓN	LA ARAÑA	PERSONA	236	99,000.00
			ÁLVARO OBREGÓN	LA CONCHITA	PERSONA	801	432,000.00
			ÁLVARO OBREGÓN	LAS AGUILAS SECCION HORNOS	PERSONA	126	117,000.00
			ÁLVARO OBREGÓN	LOMAS DE BECERRA	PERSONA	282	162,000.00
			ÁLVARO OBREGÓN	LOMAS DE CHAMONTOYA	PERSONA	73	27,000.00
			ÁLVARO OBREGÓN	LOMAS DE LA ERA	PERSONA	422	321,000.00
			ÁLVARO OBREGÓN	LOMAS DE PLATEROS	PERSONA	857	405,000.00
			ÁLVARO OBREGÓN	MERCED GOMEZ	PERSONA	91	108,000.00
			ÁLVARO OBREGÓN	OLIVAR DEL CONDE 1A SECCION	PERSONA	893	342,000.00
			ÁLVARO OBREGÓN	OLIVAR DEL CONDE 2A SECCION	PERSONA	346	198,000.00
			ÁLVARO OBREGÓN	OLIVAR DEL CONDE 2DA SECCION	PERSONA	44	45,000.00
			ÁLVARO OBREGÓN	PRESIDENTES	PERSONA	198	162,000.00
			ÁLVARO OBREGÓN	PUEBLO DE SANTA ROSA XOCHIAH	PERSONA	385	261,000.00
			ÁLVARO OBREGÓN	SANTA LUCIA	PERSONA	43	54,000.00
			ÁLVARO OBREGÓN	TOLTECA	PERSONA	38	36,000.00
			AZCAPOTZALCO	ARENAL	PERSONA	724	297,000.00
			AZCAPOTZALCO	COLTONGO	PERSONA	295	162,000.00
			AZCAPOTZALCO	EL ROSARIO	PERSONA	134	27,000.00
			AZCAPOTZALCO	PRO HOGAR	PERSONA	57	54,000.00
			AZCAPOTZALCO	REYNOSA TAMAULIPAS	PERSONA	270	216,000.00
			AZCAPOTZALCO	SAN MARCOS	PERSONA	226	108,000.00
			AZCAPOTZALCO	SAN MIGUEL AMANTLA	PERSONA	130	54,000.00
			AZCAPOTZALCO	SINDICATO MEXICANO DE ELECTRICISTAS	PERSONA	341	216,000.00



SAP PROGRAMAS QUE OTORGAN SUBSIDIOS Y APOYOS A LA POBLACIÓN

Unidad Responsable de Gasto:	36 CD 02 SUBSISTEMA DE EDUCACIÓN COMUNITARIA PILARES
Periodo:	ENERO - JUNIO DE 2024

ÁREA FUNCIONAL FI-F-SF-AI-PP	DENOMINACIÓN DEL PROGRAMA <sup>1/</sup>	FECHA DE PUBLICACIÓN DE REGLAS DE OPERACIÓN	ALCALDÍA	COLONIA	BENEFICIARIO		PRESUPUESTO EJERCIDO (Pesos con dos decimales)
					TIPO	TOTAL	
			AZCAPOTZALCO	TEZOMOC	PERSONA	976	846,000.00
			BENITO JUÁREZ	8 DE AGOSTO	PERSONA	97	28,000.00
			BENITO JUÁREZ	PORTALES NORTE	PERSONA	24	28,000.00
			BENITO JUÁREZ	PORTALES NORTE Y PORTALES SUR	PERSONA	21	28,000.00
			BENITO JUÁREZ	SANTA MARIA NONOALCO	PERSONA	871	441,000.00
			COYOACÁN	AJUSCO	PERSONA	157	108,000.00
			COYOACÁN	AJUSCO	PERSONA	37	20,000.00
			COYOACÁN	AJUSCO	PERSONA	94	54,000.00
			COYOACÁN	CAMPESTRE CHURUBUSCO	PERSONA	1,585	428,000.00
			COYOACÁN	CULHUACAN CTM CANAL NACIONAL	PERSONA	942	621,000.00
			COYOACÁN	EL RELOJ	PERSONA	322	81,000.00
			COYOACÁN	EMILIANO ZAPATA	PERSONA	1,151	369,000.00
			COYOACÁN	PEDREGAL DE CARRASCO	PERSONA	242	207,000.00
			COYOACÁN	TA URSULA COAPA PGAL DE SANTA URSULA CC	PERSONA	80	72,000.00
			COYOACÁN	SANTO DOMINGO	PERSONA	58	108,000.00
			COYOACÁN	SANTO DOMINGO PGAL DE STO DOMINGO	PERSONA	843	459,000.00
			CUAJIMALPA DE MORELOS	CONTADERO	PERSONA	124	72,000.00
			CUAJIMALPA DE MORELOS	LOMA DEL PADRE	PERSONA	195	108,000.00
			CUAJIMALPA DE MORELOS	SAN PABLO CHIMALPA (PBLO)	PERSONA	79	54,000.00
			CUAJIMALPA DE MORELOS	ZENTLAPATL	PERSONA	83	54,000.00
			CUAUHTÉMOC	ATLAMPÁ	PERSONA	476	324,000.00
			CUAUHTÉMOC	BUENAVISTA	PERSONA	668	447,000.00
			CUAUHTÉMOC	CENTRO	PERSONA	334	144,000.00
			CUAUHTÉMOC	JUAREZ	PERSONA	163	99,000.00
			CUAUHTÉMOC	JUAREZ	PERSONA	209	54,000.00
			CUAUHTÉMOC	MORELOS	PERSONA	155	315,000.00
			CUAUHTÉMOC	OBREERA	PERSONA	809	369,000.00
			CUAUHTÉMOC	PAULINO NAVARRO	PERSONA	230	99,000.00
			CUAUHTÉMOC	ROMA NORTE	PERSONA	312	99,000.00
			CUAUHTÉMOC	SAN SIMON TOLNAHUAC	PERSONA	243	171,000.00
			CUAUHTÉMOC	TRANSITO	PERSONA	996	612,000.00
			GUSTAVO A. MADERO	AMPLIACION PROVIDENCIA	PERSONA	712	450,000.00
			GUSTAVO A. MADERO	CASAS ALEMAN	PERSONA	943	801,000.00
			GUSTAVO A. MADERO	CASTILLO CHICO	PERSONA	84	54,000.00



SAP PROGRAMAS QUE OTORGAN SUBSIDIOS Y APOYOS A LA POBLACIÓN

Unidad Responsable de Gasto:		36 CD 02 SUBSISTEMA DE EDUCACIÓN COMUNITARIA PILARES					
Periodo:		ENERO - JUNIO DE 2024					
ÁREA FUNCIONAL FI-F-SF-AI-PP	DENOMINACIÓN DEL PROGRAMA <sup>1/</sup>	FECHA DE PUBLICACIÓN DE REGLAS DE OPERACIÓN	ALCALDÍA	COLONIA	BENEFICIARIO		PRESUPUESTO EJERCIDO (Pesos con dos decimales)
					TIPO	TOTAL	
			GUSTAVO A. MADERO	CHALMA DE GUADALUPE	PERSONA	231	135,000.00
			GUSTAVO A. MADERO	COMPOSITORES MEXICANOS	PERSONA	357	144,000.00
			GUSTAVO A. MADERO	CUCHILLA DEL TESORO	PERSONA	442	405,000.00
			GUSTAVO A. MADERO	EJIDOS DE SAN JUAN DE ARAGON	PERSONA	185	162,000.00
			GUSTAVO A. MADERO	GERTRUDIS SANCHEZ	PERSONA	83	99,000.00
			GUSTAVO A. MADERO	GUADALUPE VICTORIA	PERSONA	415	243,000.00
			GUSTAVO A. MADERO	Ixhuatepec	PERSONA	53	54,000.00
			GUSTAVO A. MADERO	JUAN GONZALEZ ROMERO	PERSONA	68	54,000.00
			GUSTAVO A. MADERO	LA PURISIMA	PERSONA	127	54,000.00
			GUSTAVO A. MADERO	LUIS DONALDO COLOSIO	PERSONA	135	54,000.00
			GUSTAVO A. MADERO	MAGDALENA DE LAS SALINAS	PERSONA	310	180,000.00
			GUSTAVO A. MADERO	MALACATES	PERSONA	241	207,000.00
			GUSTAVO A. MADERO	MARTIN CARRERA	PERSONA	19	36,000.00
			GUSTAVO A. MADERO	MARTIN CARRERA	PERSONA	578	261,000.00
			GUSTAVO A. MADERO	NUEVA TENOCHTITLAN	PERSONA	923	324,000.00
			GUSTAVO A. MADERO	PENDIENTE	PERSONA	233	54,000.00
			GUSTAVO A. MADERO	POBLADO CUAUTEPEC I Y II	PERSONA	694	324,000.00
			GUSTAVO A. MADERO	PROGRESO NACIONAL	PERSONA	387	216,000.00
			GUSTAVO A. MADERO	SALVADOR DÍAZ MIRÓN	PERSONA	164	108,000.00
			GUSTAVO A. MADERO	SAN FELIPE DE JESUS	PERSONA	745	594,000.00
			GUSTAVO A. MADERO	SAN FELIPE DE JESUS	PERSONA	1	112,000.00
			GUSTAVO A. MADERO	SAN JUAN DE ARAGON	PERSONA	462	216,000.00
			GUSTAVO A. MADERO	SAN JUAN DE ARAGON VI	PERSONA	207	54,000.00
			GUSTAVO A. MADERO	Santa María Ticomán	PERSONA	215	99,000.00
			GUSTAVO A. MADERO	TLALPEXCO	PERSONA	308	54,000.00
			GUSTAVO A. MADERO	TRES ESTRELLAS	PERSONA	98	54,000.00
			GUSTAVO A. MADERO	VALLEJO	PERSONA	849	477,000.00
			GUSTAVO A. MADERO	VASCO DE QUIROGA	PERSONA	660	378,000.00
			GUSTAVO A. MADERO	VILLA DE ARAGON	PERSONA	1,413	1,189,250.00
			GUSTAVO A. MADERO	ZONA ESCOLAR ORIENTE	PERSONA	725	441,000.00
			IZTACALCO	AGRICOLA ORIENTAL	PERSONA	1,528	729,000.00
			IZTACALCO	AGRICOLA PANTITLAN	PERSONA	454	324,000.00
			IZTACALCO	CARLOS ZAPATA VELA	PERSONA	575	126,000.00
			IZTACALCO	COYUYA	PERSONA	77	70,000.00



SAP PROGRAMAS QUE OTORGAN SUBSIDIOS Y APOYOS A LA POBLACIÓN

Unidad Responsable de Gasto: 36 CD 02 SUBSISTEMA DE EDUCACIÓN COMUNITARIA PILARES

Período: ENERO - JUNIO DE 2024

ÁREA FUNCIONAL FI-F-SF-AI-PP	DENOMINACIÓN DEL PROGRAMA <sup>47</sup>	FECHA DE PUBLICACIÓN DE REGLAS DE OPERACIÓN	ALCALDÍA	COLONIA	BENEFICIARIO		PRESUPUESTO EJERCIDO (Pesos con dos decimales)
					TIPO	TOTAL	
			IZTACALCO	CUCHILLA RAMOS MILLAN, SECCION CUCHILLA	PERSONA	582	333,000.00
			IZTACALCO	IZTACCHUATL 2	PERSONA	205	54,000.00
			IZTACALCO	JARDINES TECMA	PERSONA	164	108,000.00
			IZTACALCO	LA ASUNCION	PERSONA	223	180,000.00
			IZTAPALAPA	2DA AMPLIACION SANTIAGO ACAHUALTEPEC	PERSONA	398	342,000.00
			IZTAPALAPA	ÁLVARO OBREGÓN	PERSONA	116	54,000.00
			IZTAPALAPA	AMPLIACION EMILIANO ZAPATA	PERSONA	1,093	630,000.00
			IZTAPALAPA	APATLACO	PERSONA	341	144,000.00
			IZTAPALAPA	BUENAVISTA	PERSONA	44	54,000.00
			IZTAPALAPA	CENTRAL DE ABASTOS (SAN JOSE)	PERSONA	1,241	567,000.00
			IZTAPALAPA	CHINAMPAC DE JUAREZ	PERSONA	41	54,000.00
			IZTAPALAPA	CIENEGA GRANDE	PERSONA	36	14,000.00
			IZTAPALAPA	DESARROLLO URBANO QUETZALCOATL	PERSONA	78	126,000.00
			IZTAPALAPA	EJERCITO DE ORIENTE	PERSONA	29	28,000.00
			IZTAPALAPA	EJERCITO DE ORIENTE ZONA PEÑON	PERSONA	402	279,000.00
			IZTAPALAPA	EL MOLINO	PERSONA	523	441,000.00
			IZTAPALAPA	EL MOLINO TEZONCO	PERSONA	76	108,000.00
			IZTAPALAPA	ESCUADRON 201	PERSONA	92	27,000.00
			IZTAPALAPA	HANK GONZALEZ	PERSONA	145	180,000.00
			IZTAPALAPA	IZTLAHUACAN	PERSONA	1,046	585,000.00
			IZTAPALAPA	LEYES DE REFORMA 1RA SECCION	PERSONA	442	162,000.00
			IZTAPALAPA	LEYES DE REFORMA 3RA SECCION	PERSONA	36	97,000.00
			IZTAPALAPA	LOMAS DE LA ESTANCIA	PERSONA	190	108,000.00
			IZTAPALAPA	LOMAS DE SAN LORENZO	PERSONA	276	252,000.00
			IZTAPALAPA	LOS ANGELES	PERSONA	77	54,000.00
			IZTAPALAPA	LOS ANGELES	PERSONA	208	108,000.00
			IZTAPALAPA	LOS ANGELES	PERSONA	107	28,000.00
			IZTAPALAPA	MIRAVALLS	PERSONA	376	108,000.00
			IZTAPALAPA	PALMITAS	PERSONA	96	54,000.00
			IZTAPALAPA	PARAJE SAN JUAN (SAN JUAN CERRO)	PERSONA	124	54,000.00
			IZTAPALAPA	PARQUE NACIONAL CERRO DE LA ESTRELLA	PERSONA	43	54,000.00
			IZTAPALAPA	PRESIDENTES DE MEXICO	PERSONA	448	369,000.00
			IZTAPALAPA	PROGRESO SUR	PERSONA	73	54,000.00
			IZTAPALAPA	PURISIMA ATLAZOPAL	PERSONA	243	28,000.00



SAP PROGRAMAS QUE OTORGAN SUBSIDIOS Y APOYOS A LA POBLACIÓN

Unidad Responsable de Gasto: 36 CD 02 SUBSISTEMA DE EDUCACIÓN COMUNITARIA PILARES

Período: ENERO - JUNIO DE 2024

ÁREA FUNCIONAL FI-F-SF-AI-PP	DENOMINACIÓN DEL PROGRAMA <sup>1/</sup>	FECHA DE PUBLICACIÓN DE REGLAS DE OPERACIÓN	ALCALDÍA	COLONIA	BENEFICIARIO		PRESUPUESTO EJERCIDO (Pesos con dos decimales)
					TIPO	TOTAL	
			IZTAPALAPA	REFORMA POLITICA	PERSONA	1,396	666,000.00
			IZTAPALAPA	SAN ANDRES TETEPILCO	PERSONA	487	306,000.00
			IZTAPALAPA	SAN JUAN JOYA	PERSONA	13	28,000.00
			IZTAPALAPA	SAN LORENZO TEZONCO	PERSONA	175	108,000.00
			IZTAPALAPA	SAN MIGUEL TEOTONGO	PERSONA	223	54,000.00
			IZTAPALAPA	SANTA CRUZ MEYEHUALCO	PERSONA	504	189,000.00
			IZTAPALAPA	SANTA CRUZ MEYEHUALCO (PBLO)	PERSONA	242	108,000.00
			IZTAPALAPA	SANTA MARIA AZTAHUACAN	PERSONA	118	108,000.00
			IZTAPALAPA	SANTA MARIA TOMATLAN	PERSONA	351	270,000.00
			IZTAPALAPA	SANTA MARTHA ACATITLA NORTE	PERSONA	948	378,000.00
			IZTAPALAPA	SANTA MARTHA ACATITLA SUR	PERSONA	591	531,000.00
			IZTAPALAPA	TEPALCATES	PERSONA	728	432,000.00
			IZTAPALAPA	UNIDAD HABITACIONAL ERMITA IZTAPALAPA	PERSONA	97	54,000.00
			IZTAPALAPA	VALLE DE LUCES	PERSONA	363	306,000.00
			IZTAPALAPA	VICENTE GUERRERO	PERSONA	289	54,000.00
			IZTAPALAPA	XALPA	PERSONA	572	288,000.00
			MAGDALENA CONTRERAS	GUADALUPE	PERSONA	168	243,000.00
			MAGDALENA CONTRERAS	LA MAGDALENA	PERSONA	288	252,000.00
			MAGDALENA CONTRERAS	LA MALINCHE	PERSONA	17	54,000.00
			MAGDALENA CONTRERAS	LOMAS DE SAN BERNABE	PERSONA	123	72,000.00
			MAGDALENA CONTRERAS	PUEBLO NUEVO ALTO	PERSONA	164	27,000.00
			MAGDALENA CONTRERAS	SAN BERNABE OCOTEPEC	PERSONA	127	162,000.00
			MAGDALENA CONTRERAS	SAN FRANCISCO	PERSONA	118	108,000.00
			MIGUEL HIDALGO	ARGENTINA ANTIGUA	PERSONA	171	54,000.00
			MIGUEL HIDALGO	REFORMA PENSIL	PERSONA	562	432,000.00
			MIGUEL HIDALGO	TACUBA Y SAN DIEGO OCOYOACAC	PERSONA	436	270,000.00
			MIGUEL HIDALGO	TACUBAYA	PERSONA	172	99,000.00
			MILPA ALTA	CHALMITA	PERSONA	908	495,000.00
			MILPA ALTA	SAN BARTOLOME XICOMULCO (PBLO)	PERSONA	342	54,000.00
			MILPA ALTA	SAN JUAN TEPENAHUAC (PBLO)	PERSONA	297	162,000.00
			MILPA ALTA	SAN LORENZO TLACOYUCAN	PERSONA	451	324,000.00
			MILPA ALTA	SAN PEDRO ACTOPAN	PERSONA	322	108,000.00
			MILPA ALTA	SAN SALVADOR CUAUHTENCO	PERSONA	38	89,600.00
			TLÁHUAC	AMPLIACION SANTA CATARINA	PERSONA	67	99,000.00



SAP PROGRAMAS QUE OTORGAN SUBSIDIOS Y APOYOS A LA POBLACIÓN

Unidad Responsable de Gasto: 36 CD 02 SUBSISTEMA DE EDUCACIÓN COMUNITARIA PILARES

Período: ENERO - JUNIO DE 2024

ÁREA FUNCIONAL F-I-F-SF-AI-PP	DENOMINACIÓN DEL PROGRAMA <sup>1/</sup>	FECHA DE PUBLICACIÓN DE REGLAS DE OPERACIÓN	ALCALDÍA	COLONIA	BENEFICIARIO		PRESUPUESTO EJERCIDO (Pesos con dos decimales)
					TIPO	TOTAL	
			TLÁHUAC	GUADALUPE	PERSONA	512	270,000.00
			TLÁHUAC	JAIME TORRES BODET	PERSONA	72	54,000.00
			TLÁHUAC	LA ASUNCION	PERSONA	405	315,000.00
			TLÁHUAC	LAS ARBOLEDAS	PERSONA	447	171,000.00
			TLÁHUAC	LOS OLIVOS	PERSONA	788	459,000.00
			TLÁHUAC	MIGUEL HIDALGO	PERSONA	44	89,600.00
			TLÁHUAC	MIGUEL HIDALGO	PERSONA	769	351,000.00
			TLÁHUAC	SAN JOSE	PERSONA	66	54,000.00
			TLÁHUAC	SAN MIGUEL ZAPOTITLA	PERSONA	789	315,000.00
			TLÁHUAC	SAN NICOLAS TETELCO	PERSONA	173	22,400.00
			TLÁHUAC	SANTA CECILIA	PERSONA	603	486,000.00
			TLÁHUAC	SANTA CRUZ MIXQUIC	PERSONA	179	54,000.00
			TLÁHUAC	SELENE	PERSONA	206	99,000.00
			TLÁHUAC	TIERRA BLANCA	PERSONA	286	108,000.00
			TLALPAN	AMPLIACION MIGUEL HIDALGO	PERSONA	81	108,000.00
			TLALPAN	BELVEDERE AJUSCO	PERSONA	119	108,000.00
			TLALPAN	BOSQUES DE PEDREGAL	PERSONA	65	108,000.00
			TLALPAN	BOSQUES DEL PEDREGAL	PERSONA	697	324,000.00
			TLALPAN	CHICHICASPATL	PERSONA	136	162,000.00
			TLALPAN	CUCHILLA DE PADIERNA	PERSONA	88	54,000.00
			TLALPAN	HEROES DE PADIERNA	PERSONA	102	54,000.00
			TLALPAN	LA JOYA	PERSONA	63	72,000.00
			TLALPAN	LOMAS DE PADIERNA	PERSONA	807	423,000.00
			TLALPAN	LOMAS DEL PEDREGAL	PERSONA	2	22,400.00
			TLALPAN	MIGUEL HIDALGO 2A SECCION	PERSONA	717	558,000.00
			TLALPAN	PEDREGAL DE LAS AGUILAS	PERSONA	356	198,000.00
			TLALPAN	PLAN DE AYALA	PERSONA	23	22,400.00
			TLALPAN	SAN MIGUEL AJUSCO	PERSONA	221	324,000.00
			TLALPAN	SAN MIGUEL TOPILEJO	PERSONA	515	198,000.00
			TLALPAN	SAN NICOLAS II	PERSONA	36	11,200.00
			TLALPAN	SANTA URSULA COAPA	PERSONA	73	54,000.00
			TLALPAN	ZAPOTE	PERSONA	362	54,000.00
			VENUSTIANO CARRANZA	10 DE MAYO	PERSONA	402	423,000.00
			VENUSTIANO CARRANZA	STO TRAMO 20 DE NOVIEMBRE	PERSONA	589	360,000.00



SAP PROGRAMAS QUE OTORGAN SUBSIDIOS Y APOYOS A LA POBLACIÓN

Unidad Responsable de Gasto:		36 CD 02 SUBSISTEMA DE EDUCACIÓN COMUNITARIA PILARES					
Período:		ENERO - JUNIO DE 2024					
ÁREA FUNCIONAL FI-F-SF-AI-PP	DENOMINACIÓN DEL PROGRAMA <sup>1/</sup>	FECHA DE PUBLICACIÓN DE REGLAS DE OPERACIÓN	ALCALDÍA	COLONIA	BENEFICIARIO		PRESUPUESTO EJERCIDO (Pesos con dos decimales)
					TIPO	TOTAL	
			VENUSTIANO CARRANZA	ADOLFO LOPEZ MATEOS	PERSONA	299	162,000.00
			VENUSTIANO CARRANZA	JARDIN BALBUENA	PERSONA	48	45,000.00
			VENUSTIANO CARRANZA	JARDIN BALBUENA	PERSONA	192	36,000.00
			VENUSTIANO CARRANZA	JARDIN BALBUENA	PERSONA	721	477,000.00
			VENUSTIANO CARRANZA	MOCTEZUMA 2DA SECCION	PERSONA	1,331	637,000.00
			VENUSTIANO CARRANZA	MORELOS	PERSONA	160	180,000.00
			VENUSTIANO CARRANZA	PEÑON DE LOS BAÑOS	PERSONA	34	63,000.00
			VENUSTIANO CARRANZA	PROGRESISTA	PERSONA	14	11,200.00
			XOCHIMILCO	BARRIO 18	PERSONA	715	270,000.00
			XOCHIMILCO	BARRIO AHUALAPA	PERSONA	812	315,000.00
			XOCHIMILCO	BARRIO SAN PEDRO	PERSONA	403	216,000.00
			XOCHIMILCO	LA ASUNCION	PERSONA	597	270,000.00
			XOCHIMILCO	PUEBLO DE NATIVITAS	PERSONA	89	110,000.00
			XOCHIMILCO	PUEBLO SAN ANDRES AHUAYUCAN	PERSONA	342	171,000.00
			XOCHIMILCO	SAN FRANCISCO TLALNEPANTLA (PBLO)	PERSONA	35	320,000.00
			XOCHIMILCO	SAN GREGORIO ATLAPULCO (PBLO)	PERSONA	112	108,000.00
			XOCHIMILCO	SAN JUAN TEPEPAN	PERSONA	667	423,000.00
			XOCHIMILCO	SAN LORENZO ATEMOAYA	PERSONA	111	81,000.00
			XOCHIMILCO	SAN LUIS TLAXIALTEMALCO	PERSONA	418	144,000.00
			XOCHIMILCO	SAN MARCOS NORTE	PERSONA	212	216,000.00
			XOCHIMILCO	SANTA CECILIA TEPETLAPA (PBLO)	PERSONA	65	54,000.00
			XOCHIMILCO	SANTA CRUZ XOCHITEPEC	PERSONA	32	280,000.00
			XOCHIMILCO	SANTA MARIA TEPEPAN	PERSONA	33	80,000.00
			XOCHIMILCO	SANTIAGO TEPALCATLALPAN (PBLO)	PERSONA	217	108,000.00
			XOCHIMILCO	SANTIAGO TULYEHUALCO (CENTRO)	PERSONA	1,039	495,000.00
			NO/APLICA	REINTEGROS POR APLICAR DE APOYOS NO COBRADOS			77,000.00
2-5-2-199-E116	PILARES 2024, CIBERESCUELAS	02/01/2024				281,479	90,486,000.00
			ÁLVARO OBREGÓN	ARTURO MARTINEZ	PERSONA	759	303,000.00
			ÁLVARO OBREGÓN	BARRIO NORTE	PERSONA	442	291,000.00
			ÁLVARO OBREGÓN	BEJERO	PERSONA	534	218,500.00
			ÁLVARO OBREGÓN	BELEN DE LAS FLORES	PERSONA	829	246,000.00





SAP PROGRAMAS QUE OTORGAN SUBSIDIOS Y APOYOS A LA POBLACIÓN

Unidad Responsable de Gasto: 36 CD 02 SUBSISTEMA DE EDUCACIÓN COMUNITARIA PILARES

Periodo: ENERO - JUNIO DE 2024

ÁREA FUNCIONAL FI-F-SF-AI-PP	DENOMINACIÓN DEL PROGRAMA <sup>1/</sup>	FECHA DE PUBLICACIÓN DE REGLAS DE OPERACIÓN	ALCALDÍA	COLONIA	BENEFICIARIO		PRESUPUESTO EJERCIDO (Pesos con dos decimales)
					TIPO	TOTAL	
			ÁLVARO OBREGÓN	COLINAS DEL SUR	PERSONA	625	180,500.00
			ÁLVARO OBREGÓN	EL BOSQUE	PERSONA	1,423	389,500.00
			ÁLVARO OBREGÓN	EL CAPULIN	PERSONA	485	262,500.00
			ÁLVARO OBREGÓN	EL MIRADOR	PERSONA	448	266,000.00
			ÁLVARO OBREGÓN	ISIDRO FABELA	PERSONA	928	263,500.00
			ÁLVARO OBREGÓN	JALALPA TEPITO	PERSONA	695	315,000.00
			ÁLVARO OBREGÓN	LA ARAÑA	PERSONA	783	282,000.00
			ÁLVARO OBREGÓN	LA CONCHITA	PERSONA	615	282,000.00
			ÁLVARO OBREGÓN	LAS AGUILAS SECCION HORNOS	PERSONA	424	268,000.00
			ÁLVARO OBREGÓN	LOMAS DE BECERRA	PERSONA	896	330,000.00
			ÁLVARO OBREGÓN	LOMAS DE CHAMONTOYA	PERSONA	956	256,000.00
			ÁLVARO OBREGÓN	LOMAS DE LA ERA	PERSONA	913	258,500.00
			ÁLVARO OBREGÓN	LOMAS DE PLATEROS	PERSONA	1,423	300,500.00
			ÁLVARO OBREGÓN	MERCED GOMEZ	PERSONA	1,388	427,500.00
			ÁLVARO OBREGÓN	OLIVAR DEL CONDE 1A SECCION	PERSONA	1,166	317,500.00
			ÁLVARO OBREGÓN	OLIVAR DEL CONDE 2A SECCION	PERSONA	641	182,500.00
			ÁLVARO OBREGÓN	OLIVAR DEL CONDE 2A SECCION 1	PERSONA	1,010	282,000.00
			ÁLVARO OBREGÓN	PILOTO ADOLFO LOPEZ MATEOS	PERSONA	657	282,000.00
			ÁLVARO OBREGÓN	PLATEROS	PERSONA	262	23,500.00
			ÁLVARO OBREGÓN	PRESIDENTES	PERSONA	1,426	435,000.00
			ÁLVARO OBREGÓN	PUEBLO DE SANTA FE	PERSONA	715	335,000.00
			ÁLVARO OBREGÓN	PUEBLO DE SANTA ROSA XOCHIAC	PERSONA	1,390	399,000.00
			ÁLVARO OBREGÓN	SANTA LUCIA	PERSONA	761	228,000.00
			ÁLVARO OBREGÓN	TOLTECA	PERSONA	913	282,000.00
			AZCAPOTZALCO	AMPLIACION SAN PEDRO XALPA	PERSONA	2,003	265,000.00
			AZCAPOTZALCO	ARENAL	PERSONA	783	330,000.00
			AZCAPOTZALCO	COLTONGO	PERSONA	310	213,000.00
			AZCAPOTZALCO	EL ROSARIO	PERSONA	1,297	246,000.00
			AZCAPOTZALCO	LAS SALINAS	PERSONA	248	296,000.00
			AZCAPOTZALCO	PRO HOGAR	PERSONA	998	324,000.00
			AZCAPOTZALCO	REYNOSA TAMAULIPAS	PERSONA	2,425	342,000.00
			AZCAPOTZALCO	SAN MARCOS	PERSONA	1,596	447,000.00
			AZCAPOTZALCO	SAN MARTIN XOCHINAHUAC	PERSONA	701	282,000.00
			AZCAPOTZALCO	SAN MIGUEL AMANTLA	PERSONA	1,163	273,500.00



SAP PROGRAMAS QUE OTORGAN SUBSIDIOS Y APOYOS A LA POBLACIÓN

Unidad Responsable de Gasto: 36 CD 02 SUBSISTEMA DE EDUCACIÓN COMUNITARIA PILARES

Periodo: ENERO - JUNIO DE 2024

ÁREA FUNCIONAL FI-F-SF-AI-PP	DENOMINACIÓN DEL PROGRAMA <sup>17</sup>	FECHA DE PUBLICACIÓN DE REGLAS DE OPERACIÓN	ALCALDÍA	COLONIA	BENEFICIARIO		PRESUPUESTO EJERCIDO (Pesos con dos decimales)
					TIPO	TOTAL	
			AZCAPOTZALCO	SAN PEDRO XALPA	PERSONA	453	270,000.00
			AZCAPOTZALCO	SINDICATO MEXICANO DE ELECTRICISTAS	PERSONA	614	324,000.00
			AZCAPOTZALCO	TEZOMOC	PERSONA	2,432	466,000.00
			AZCAPOTZALCO	U. H. EL ROSARIO	PERSONA	742	273,000.00
			BENITO JUÁREZ	8 DE AGOSTO	PERSONA	398	237,000.00
			BENITO JUÁREZ	PORTALES NORTE	PERSONA	1,119	310,000.00
			BENITO JUÁREZ	PORTALES SUR	PERSONA	840	305,000.00
			BENITO JUÁREZ	SANTA MARIA NONOALCO	PERSONA	872	365,000.00
			COYOACÁN	AJUSCO I	PERSONA	439	324,000.00
			COYOACÁN	AJUSCO II	PERSONA	669	282,000.00
			COYOACÁN	AJUSCO III	PERSONA	487	282,000.00
			COYOACÁN	CARMEN SERDÁN	PERSONA	1,635	333,000.00
			COYOACÁN	COUNTRY CLUB	PERSONA	2,065	463,000.00
			COYOACÁN	CTM VI CULHUACAN	PERSONA	494	228,000.00
			COYOACÁN	CTM VII CULHUACAN (U HAB)	PERSONA	1,056	378,000.00
			COYOACÁN	EL RELOJ	PERSONA	725	327,000.00
			COYOACÁN	EMILIANO ZAPATA	PERSONA	1,133	336,000.00
			COYOACÁN	PEDREGAL DE SANTA URSULA III	PERSONA	736	327,000.00
			COYOACÁN	PEDREGAL DE STO DOMINGO V	PERSONA	431	287,000.00
			COYOACÁN	PEDREGAL DE STO DOMINGO VIII	PERSONA	838	343,000.00
			COYOACÁN	SAN LUCAS	PERSONA	216	9,000.00
			COYOACÁN	UNIVERSIDAD	PERSONA	291	114,000.00
			COYOACÁN	VILLA PANAMERICANA 3ERA. SECCION (U HAB)	PERSONA	638	273,000.00
			CUAJIMALPA DE MORELOS	CONTADERO	PERSONA	1,335	386,000.00
			CUAJIMALPA DE MORELOS	CUAJIMALPA	PERSONA	895	273,000.00
			CUAJIMALPA DE MORELOS	LOMA DEL PADRE	PERSONA	703	270,000.00
			CUAJIMALPA DE MORELOS	SAN PABLO CHIMALPA (PBLO)	PERSONA	833	270,000.00
			CUAJIMALPA DE MORELOS	ZENTLAPATL	PERSONA	722	270,000.00
			CUAUHTÉMOC	CUAUHTÉMOC	PERSONA	675	369,000.00
			CUAUHTÉMOC	JUAREZ	PERSONA	807	225,000.00
			CUAUHTÉMOC	ATLAMPÁ	PERSONA	651	282,000.00
			CUAUHTÉMOC	BUENAVISTA	PERSONA	1,805	436,000.00
			CUAUHTÉMOC	BUENOS AIRES	PERSONA	1,886	417,000.00
			CUAUHTÉMOC	CENTRO II	PERSONA	606	333,500.00

Ciudad Innovadora y de Derechos



SAP PROGRAMAS QUE OTORGAN SUBSIDIOS Y APOYOS A LA POBLACIÓN

Unidad Responsable de Gasto:		36 CD 02 SUBSISTEMA DE EDUCACIÓN COMUNITARIA PILARES					
Período:		ENERO - JUNIO DE 2024					
ÁREA FUNCIONAL FI-F-SF-AI-PP	DENOMINACIÓN DEL PROGRAMA <sup>1/</sup>	FECHA DE PUBLICACIÓN DE REGLAS DE OPERACIÓN	ALCALDÍA	COLONIA	BENEFICIARIO		PRESUPUESTO EJERCIDO (Pesos con dos decimales)
					TIPO	TOTAL	
			CUAUHTÉMOC	CENTRO VI	PERSONA	443	197,500.00
			CUAUHTÉMOC	JUAREZ-INSURGENTES	PERSONA	2,274	457,000.00
			CUAUHTÉMOC	MORELOS III	PERSONA	283	282,000.00
			CUAUHTÉMOC	OBRAERA III	PERSONA	853	381,000.00
			CUAUHTÉMOC	OBRAERA IV	PERSONA	1,188	310,000.00
			CUAUHTÉMOC	PAULINO NAVARRO	PERSONA	701	272,500.00
			CUAUHTÉMOC	ROMA NORTE III	PERSONA	1,279	399,500.00
			CUAUHTÉMOC	SAN SIMON TOLNAHUAC	PERSONA	1,012	216,000.00
			CUAUHTÉMOC	TRANSITO	PERSONA	982	425,000.00
			CUAUHTÉMOC	VALLE GOMEZ	PERSONA	570	216,000.00
			CUAUHTÉMOC	ZONA ROSA	PERSONA	55	57,000.00
			GUSTAVO A. MADERO	AMPLIACION PROVIDENCIA	PERSONA	727	282,000.00
			GUSTAVO A. MADERO	ARBOLEDAS DE CUAUHTEPEC AMPLIACION	PERSONA	1,380	288,000.00
			GUSTAVO A. MADERO	ARBOLEDAS DE CUAUTEPEC	PERSONA	1,589	291,000.00
			GUSTAVO A. MADERO	BENITO JUAREZ	PERSONA	1,396	319,000.00
			GUSTAVO A. MADERO	CANDELARIA TICOMÁN	PERSONA	474	273,500.00
			GUSTAVO A. MADERO	CASAS ALEMAN (AMPL) II	PERSONA	461	378,000.00
			GUSTAVO A. MADERO	CASTILLO CHICO	PERSONA	1,805	339,000.00
			GUSTAVO A. MADERO	CERRO PRIETO	PERSONA	736	324,000.00
			GUSTAVO A. MADERO	CHALMA DE GUADALUPE II	PERSONA	1,309	301,500.00
			GUSTAVO A. MADERO	COMPOSITORES MEXICANOS	PERSONA	1,816	343,000.00
			GUSTAVO A. MADERO	CUCHILLA DEL TESORO	PERSONA	517	324,000.00
			GUSTAVO A. MADERO	EJIDOS DE SAN JUAN DE ARAGON 1A SECCIÓN	PERSONA	339	324,000.00
			GUSTAVO A. MADERO	ESTRELLA	PERSONA	752	343,500.00
			GUSTAVO A. MADERO	GABRIEL HERNÁNDEZ	PERSONA	314	206,000.00
			GUSTAVO A. MADERO	GERTRUDIS SANCHEZ 2DA SECCIÓN	PERSONA	448	315,000.00
			GUSTAVO A. MADERO	GUADALUPE VICTORIA	PERSONA	2,192	389,500.00
			GUSTAVO A. MADERO	INDUSTRIAL I	PERSONA	1,042	335,000.00
			GUSTAVO A. MADERO	JORGE NEGRETE	PERSONA	1,351	352,000.00
			GUSTAVO A. MADERO	JUAN GONZALEZ ROMERO	PERSONA	949	343,000.00
			GUSTAVO A. MADERO	LA LAGUNA TICOMAN (BARR)	PERSONA	701	263,000.00
			GUSTAVO A. MADERO	LA PURISIMA	PERSONA	822	315,000.00
			GUSTAVO A. MADERO	LOMA LA PALMA	PERSONA	1,372	328,500.00
			GUSTAVO A. MADERO	LOMAS DE SAN JUAN IXHUATEPEC 2A SECCIÓN	PERSONA	535	213,000.00



SAP PROGRAMAS QUE OTORGAN SUBSIDIOS Y APOYOS A LA POBLACIÓN

Unidad Responsable de Gasto:	36 CD 02 SUBSISTEMA DE EDUCACIÓN COMUNITARIA PILARES
Período:	ENERO - JUNIO DE 2024

ÁREA FUNCIONAL FI-F-SF-AI-PP	DENOMINACIÓN DEL PROGRAMA <sup>17</sup>	FECHA DE PUBLICACIÓN DE REGLAS DE OPERACIÓN	ALCALDÍA	COLONIA	BENEFICIARIO		PRESUPUESTO EJERCIDO (Pesos con dos decimales)
					TIPO	TOTAL	
			GUSTAVO A. MADERO	LUIS DONALDO COLOSIO	PERSONA	807	272,500.00
			GUSTAVO A. MADERO	MAGDALENA DE LAS SALINAS	PERSONA	715	273,000.00
			GUSTAVO A. MADERO	MALACATES	PERSONA	1,003	228,000.00
			GUSTAVO A. MADERO	MALACATES (AMPL)	PERSONA	918	273,000.00
			GUSTAVO A. MADERO	MARTIN CARRERA I	PERSONA	593	305,000.00
			GUSTAVO A. MADERO	NUEVA ATZACOALCO II	PERSONA	845	324,000.00
			GUSTAVO A. MADERO	NUEVA TENOCHTITLAN	PERSONA	996	326,500.00
			GUSTAVO A. MADERO	PROGRESO NACIONAL II	PERSONA	1,084	365,000.00
			GUSTAVO A. MADERO	PROVIDENCIA II	PERSONA	875	273,000.00
			GUSTAVO A. MADERO	SALVADOR DÍAZ MIRÓN	PERSONA	522	324,000.00
			GUSTAVO A. MADERO	SAN FELIPE DE JESUS III	PERSONA	728	273,000.00
			GUSTAVO A. MADERO	SAN FELIPE DE JESUS IV	PERSONA	694	260,500.00
			GUSTAVO A. MADERO	SAN JOSE DE LA ESCALERA	PERSONA	708	324,000.00
			GUSTAVO A. MADERO	SAN JUAN DE ARAGON 2A SECCION (U HAB) I	PERSONA	795	319,500.00
			GUSTAVO A. MADERO	SAN JUAN DE ARAGON 4A Y 5A SECCION (U HAB) I	PERSONA	808	273,000.00
			GUSTAVO A. MADERO	SAN JUAN DE ARAGON 6A SECCION (U HAB) II	PERSONA	455	323,500.00
			GUSTAVO A. MADERO	SAN JUAN DE ARAGON 7 SECC (U HAB) II	PERSONA	210	142,500.00
			GUSTAVO A. MADERO	TABLAS DE SAN AGUSTIN	PERSONA	254	228,000.00
			GUSTAVO A. MADERO	TLALPEXCO	PERSONA	2,734	330,000.00
			GUSTAVO A. MADERO	TRES ESTRELLAS	PERSONA	540	254,500.00
			GUSTAVO A. MADERO	VALLEJO II	PERSONA	729	419,500.00
			GUSTAVO A. MADERO	VASCO DE QUIROGA	PERSONA	596	333,000.00
			GUSTAVO A. MADERO	VILLA DE ARAGON	PERSONA	1,175	290,500.00
			GUSTAVO A. MADERO	ZONA ESCOLAR ORIENTE	PERSONA	1,992	348,000.00
			IZTACALCO	AGRICOLA ORIENTAL I	PERSONA	936	319,500.00
			IZTACALCO	AGRICOLA ORIENTAL VIII	PERSONA	878	371,500.00
			IZTACALCO	CARLOS ZAPATA VELA	PERSONA	443	272,500.00
			IZTACALCO	CUCHILLA RAMOS MILLAN	PERSONA	590	289,000.00
			IZTACALCO	JARDINES TECMA	PERSONA	813	333,500.00
			IZTACALCO	LA ASUNCION	PERSONA	346	251,000.00
			IZTACALCO	LOS REYES (BARR)	PERSONA	1,089	297,000.00
			IZTACALCO	PANTITLAN I	PERSONA	1,415	367,000.00
			IZTACALCO	PANTITLAN II	PERSONA	1,010	257,000.00
			IZTACALCO	PICOS IZTACALCO 1B	PERSONA	617	259,500.00



SAP PROGRAMAS QUE OTORGAN SUBSIDIOS Y APOYOS A LA POBLACIÓN

Unidad Responsable de Gasto:	36 CD 02 SUBSISTEMA DE EDUCACIÓN COMUNITARIA PILARES
Período:	ENERO - JUNIO DE 2024

ÁREA FUNCIONAL FI-F-SF-AI-PP	DENOMINACIÓN DEL PROGRAMA <sup>1/</sup>	FECHA DE PUBLICACIÓN DE REGLAS DE OPERACIÓN	ALCALDÍA	COLONIA	BENEFICIARIO		PRESUPUESTO EJERCIDO (Pesos con dos decimales)
					TIPO	TOTAL	
			IZTACALCO	REFORMA IZTACCIHUATL NORTE	PERSONA	924	272,500.00
			IZTACALCO	SANTA ANITA	PERSONA	701	305,500.00
			IZTAPALAPA	2A AMPLIACION SANTIAGO ACAHUALTEPEC II	PERSONA	919	356,500.00
			IZTAPALAPA	AGRICOLA PANTITLAN	PERSONA	14	14,000.00
			IZTAPALAPA	ALVARO OBREGON_ (FRACC)	PERSONA	723	282,000.00
			IZTAPALAPA	APATLACO	PERSONA	713	273,000.00
			IZTAPALAPA	BUENAVISTA II	PERSONA	503	282,000.00
			IZTAPALAPA	CAMPESTRE POTRERO	PERSONA	739	282,000.00
			IZTAPALAPA	CANANEA (U HAB)	PERSONA	677	360,000.00
			IZTAPALAPA	CITLALLI	PERSONA	814	314,500.00
			IZTAPALAPA	CONSTITUCION DE 1917	PERSONA	1,212	418,000.00
			IZTAPALAPA	DESARROLLO URBANO QUETZALCOATL II	PERSONA	1,082	310,500.00
			IZTAPALAPA	DESARROLLO URBANO QUETZALCOATL III	PERSONA	728	272,500.00
			IZTAPALAPA	EJERCITO DE ORIENTE (U HAB) II	PERSONA	737	324,000.00
			IZTAPALAPA	CONSTITUCIONALISTA, SUPERMANZANA II (U	PERSONA	426	293,500.00
			IZTAPALAPA	EL MOLINO	PERSONA	691	400,500.00
			IZTAPALAPA	EL SANTUARIO (AMPL)	PERSONA	1,420	333,000.00
			IZTAPALAPA	EMILIANO ZAPATA (AMPL)	PERSONA	1,269	343,000.00
			IZTAPALAPA	ERMITA ZARAGOZA (U HAB) I	PERSONA	1,120	387,000.00
			IZTAPALAPA	ESCUADRON 201	PERSONA	596	330,000.00
			IZTAPALAPA	HANK GONZALEZ	PERSONA	865	315,000.00
			IZTAPALAPA	IZTLAHUACAN	PERSONA	1,430	352,000.00
			IZTAPALAPA	LEYES DE REFORMA 1RA SECCION	PERSONA	1,108	359,500.00
			IZTAPALAPA	LEYES DE REFORMA 3A SECCION I	PERSONA	673	254,500.00
			IZTAPALAPA	LEYES DE REFORMA 3A SECCION II	PERSONA	727	282,000.00
			IZTAPALAPA	LOMAS DE LA ESTANCIA	PERSONA	819	282,000.00
			IZTAPALAPA	LOMAS DE LA ESTANCIA I	PERSONA	617	282,000.00
			IZTAPALAPA	LOMAS DE SAN LORENZO II	PERSONA	686	282,000.00
			IZTAPALAPA	LOMAS DE ZARAGOZA	PERSONA	1,303	460,000.00
			IZTAPALAPA	LOS ANGELES	PERSONA	1,838	282,000.00
			IZTAPALAPA	LOS ANGELES-Carlota Botey	PERSONA	1,204	343,000.00
			IZTAPALAPA	LOS REYES (AMPL)	PERSONA	829	302,000.00
			IZTAPALAPA	MIRAVALLS	PERSONA	1,175	300,000.00
			IZTAPALAPA	PALMITAS	PERSONA	764	282,000.00



SAP PROGRAMAS QUE OTORGAN SUBSIDIOS Y APOYOS A LA POBLACIÓN

Unidad Responsable de Gasto:		36 CD 02 SUBSISTEMA DE EDUCACIÓN COMUNITARIA PILARES					
Periodo:		ENERO - JUNIO DE 2024					
ÁREA FUNCIONAL FI-F-SF-AI-PP	DENOMINACIÓN DEL PROGRAMA <sup>1/</sup>	FECHA DE PUBLICACIÓN DE REGLAS DE OPERACIÓN	ALCALDÍA	COLONIA	BENEFICIARIO		PRESUPUESTO EJERCIDO (Pesos con dos decimales)
					TIPO	TOTAL	
			IZTAPALAPA	PARAISO	PERSONA	621	294,000.00
			IZTAPALAPA	PARAJE SAN JUAN (SAN JUAN CERRO)	PERSONA	856	324,000.00
			IZTAPALAPA	PARAJES BUENAVISTA (TETECON)	PERSONA	895	282,000.00
			IZTAPALAPA	PRESIDENTES DE MEXICO	PERSONA	910	378,000.00
			IZTAPALAPA	PROGRESO SUR	PERSONA	916	321,000.00
			IZTAPALAPA	PURISIMA ATLAZOLPA	PERSONA	468	263,500.00
			IZTAPALAPA	RENOVACION	PERSONA	645	255,000.00
			IZTAPALAPA	RENOVACION- Santa cruz	PERSONA	833	246,000.00
			IZTAPALAPA	SAN ANDRES TETEPILCO	PERSONA	388	296,000.00
			IZTAPALAPA	SAN JOSE (BARR)	PERSONA	604	244,000.00
			IZTAPALAPA	SAN JOSE (BARR)-Central de Abastos	PERSONA	1,509	314,500.00
			IZTAPALAPA	SAN JUAN JOYA	PERSONA	345	291,500.00
			IZTAPALAPA	SAN LORENZO TEZONCO (PBLO)	PERSONA	1,821	335,000.00
			IZTAPALAPA	SAN MARCOS (AMPL)	PERSONA	613	360,000.00
			IZTAPALAPA	SAN MIGUEL TEOTONGO III	PERSONA	1,300	324,000.00
			IZTAPALAPA	SAN MIGUEL TEOTONGO IV	PERSONA	439	279,000.00
			IZTAPALAPA	SANTA CRUZ MEYEHUALCO (PBLO)	PERSONA	427	297,000.00
			IZTAPALAPA	SANTA CRUZ MEYEHUALCO (U HAB) II	PERSONA	989	357,000.00
			IZTAPALAPA	SANTA MARIA AZTAHUACAN (EJ) I	PERSONA	877	330,000.00
			IZTAPALAPA	SANTA MARIA AZTAHUACAN (EJ) II	PERSONA	786	335,000.00
			IZTAPALAPA	SANTA MARIA TOMATLAN	PERSONA	685	438,000.00
			IZTAPALAPA	SANTA MARTHA ACATITLA	PERSONA	470	317,000.00
			IZTAPALAPA	SIERRA DEL VALLE	PERSONA	2,373	336,000.00
			IZTAPALAPA	STA MARTHA ACATITLA NTE (AMPL) II	PERSONA	1,428	378,000.00
			IZTAPALAPA	TEPALCATES I	PERSONA	2,095	372,000.00
			IZTAPALAPA	VALLE DE LUCES I	PERSONA	745	275,500.00
			IZTAPALAPA	CENTE GUERRERO-SUPER MANZANA 6 (U HAB)	PERSONA	498	321,000.00
			IZTAPALAPA	CENTE GUERRERO-SUPER MANZANA 7 (U HAB)	PERSONA	700	272,000.00
			IZTAPALAPA	XALPA I	PERSONA	1,728	236,500.00
			MAGDALENA CONTRERAS	GUADALUPE	PERSONA	1,010	300,000.00
			MAGDALENA CONTRERAS	LA MAGDALENA	PERSONA	503	301,000.00
			MAGDALENA CONTRERAS	LA MALINCHE	PERSONA	336	298,500.00
			MAGDALENA CONTRERAS	LOMAS DE SAN BERNABE	PERSONA	972	330,000.00
			MAGDALENA CONTRERAS	PUEBLO NUEVO ALTO	PERSONA	1,556	386,500.00



SAP PROGRAMAS QUE OTORGAN SUBSIDIOS Y APOYOS A LA POBLACIÓN

Unidad Responsable de Gasto:	36 CD 02 SUBSISTEMA DE EDUCACIÓN COMUNITARIA PILARES
Período:	ENERO - JUNIO DE 2024

ÁREA FUNCIONAL FI-F-SF-AI-PP	DENOMINACIÓN DEL PROGRAMA <sup>1/</sup>	FECHA DE PUBLICACIÓN DE REGLAS DE OPERACIÓN	ALCALDÍA	COLONIA	BENEFICIARIO		PRESUPUESTO EJERCIDO (Pesos con dos decimales)
					TIPO	TOTAL	
			MAGDALENA CONTRERAS	PUEBLO SAN BERNABE OCOTEPEC-Higuera	PERSONA	682	256,000.00
			MAGDALENA CONTRERAS	SAN FRANCISCO	PERSONA	525	315,000.00
			MIGUEL HIDALGO	ANAHUAC 1 SECCION	PERSONA	990	278,500.00
			MIGUEL HIDALGO	ARGENTINA ANTIGUA	PERSONA	684	275,500.00
			MIGUEL HIDALGO	OBSERVATORIO	PERSONA	759	265,000.00
			MIGUEL HIDALGO	REFORMA PENSIL	PERSONA	885	343,000.00
			MIGUEL HIDALGO	TACUBA Y SAN DIEGO OCOYOACAC	PERSONA	1,067	409,000.00
			MIGUEL HIDALGO	TACUBAYA	PERSONA	947	276,500.00
			MILPA ALTA	SAN ANTONIO TECOMITL (PBLO)	PERSONA	830	317,000.00
			MILPA ALTA	SAN BARTOLOME XICOMULCO (PBLO)	PERSONA	730	324,000.00
			MILPA ALTA	SAN JERONIMO MIACATLAN (PBLO)	PERSONA	718	314,500.00
			MILPA ALTA	SAN JUAN TEPENAHUAC (PBLO)	PERSONA	1,451	342,000.00
			MILPA ALTA	SAN LORENZO TLACOYUCAN	PERSONA	1,326	342,000.00
			MILPA ALTA	SAN PABLO OZTOTEPEC (PBLO)	PERSONA	2,435	389,500.00
			MILPA ALTA	SAN PEDRO ACTOPAN	PERSONA	1,258	379,000.00
			MILPA ALTA	SAN SALVADOR CUAUHTENCO (PBLO)	PERSONA	1,452	352,000.00
			TLÁHUAC	AGRICOLA METROPOLITANA	PERSONA	1,560	324,500.00
			TLÁHUAC	AGRICOLA METROPOLITANA-Ana Bolena	PERSONA	1,082	363,000.00
			TLÁHUAC	AMPLIACION SANTA CATARINA	PERSONA	1,228	359,500.00
			TLÁHUAC	JAIME TORRES BODET	PERSONA	1,966	281,000.00
			TLÁHUAC	LAS ARBOLEDAS	PERSONA	2,055	273,500.00
			TLÁHUAC	LOS OLIVOS	PERSONA	818	357,000.00
			TLÁHUAC	MIGUEL HIDALGO	PERSONA	755	324,000.00
			TLÁHUAC	NOPALERA	PERSONA	1,533	352,000.00
			TLÁHUAC	OJO DE AGUA	PERSONA	768	235,500.00
			TLÁHUAC	SAN ANDRES MIXQUIC (PBLO)	PERSONA	1,104	310,000.00
			TLÁHUAC	SAN FRANCISCO TLALTENCO (PBLO)	PERSONA	1,928	328,500.00
			TLÁHUAC	SAN JOSE	PERSONA	896	264,000.00
			TLÁHUAC	SAN JUAN IXTAYOPAN (PBLO)	PERSONA	898	273,000.00
			TLÁHUAC	SAN MIGUEL ZAPOTITLA	PERSONA	1,053	319,000.00
			TLÁHUAC	SAN NICOLAS TETELCO	PERSONA	2,261	380,000.00
			TLÁHUAC	SANTA CECILIA	PERSONA	742	336,000.00
			TLÁHUAC	SELENE 1a SECC	PERSONA	1,209	291,000.00
			TLÁHUAC	TIERRA BLANCA	PERSONA	1,187	324,000.00



SAP PROGRAMAS QUE OTORGAN SUBSIDIOS Y APOYOS A LA POBLACIÓN

Unidad Responsable de Gasto:	36 CD 02 SUBSISTEMA DE EDUCACIÓN COMUNITARIA PILARES
Periodo:	ENERO - JUNIO DE 2024

ÁREA FUNCIONAL FI-F-SF-AI-PP	DENOMINACIÓN DEL PROGRAMA <sup>31</sup>	FECHA DE PUBLICACIÓN DE REGLAS DE OPERACIÓN	ALCALDÍA	COLONIA	BENEFICIARIO		PRESUPUESTO EJERCIDO (Pesos con dos decimales)
					TIPO	TOTAL	
			TLÁHUAC	ZAPOTITLA	PERSONA	458	114,000.00
			TLALPAN	AMPLIACION MIGUEL HIDALGO 2A SECC	PERSONA	1,215	324,000.00
			TLALPAN	AMPLIACION MIGUEL HIDALGO 3A SECC	PERSONA	553	317,000.00
			TLALPAN	BELVEDERE AJUSCO	PERSONA	962	356,500.00
			TLALPAN	BOSQUES DE PEDREGAL	PERSONA	463	324,000.00
			TLALPAN	BOSQUES DEL PEDREGAL-Metropolitana	PERSONA	1,289	453,000.00
			TLALPAN	CHICHICASPATL	PERSONA	640	270,000.00
			TLALPAN	CUCHILLA DE PADIERNA	PERSONA	553	273,000.00
			TLALPAN	FUENTES DEL PEDREGAL	PERSONA	741	306,000.00
			TLALPAN	JARDINES DEL AJUSCO	PERSONA	684	289,000.00
			TLALPAN	LA JOYA	PERSONA	1,446	463,000.00
			TLALPAN	LOMAS DE CUILOTEPEC	PERSONA	759	324,000.00
			TLALPAN	LOMAS DE PADIERNA I	PERSONA	1,699	291,000.00
			TLALPAN	PEDREGAL DE LAS AGUILAS	PERSONA	799	317,500.00
			TLALPAN	PLAN DE AYALA	PERSONA	1,130	361,000.00
			TLALPAN	SAN JUAN TEPEXIMILPA	PERSONA	737	270,000.00
			TLALPAN	SAN LORENZO HUIPULCO	PERSONA	1,716	333,000.00
			TLALPAN	SAN MIGUEL AJUSCO	PERSONA	981	329,500.00
			TLALPAN	SAN MIGUEL TOPILEJO	PERSONA	1,097	416,000.00
			TLALPAN	SAN NICOLAS II	PERSONA	504	295,500.00
			TLALPAN	ZAPOTE	PERSONA	703	292,000.00
			VENUSTIANO CARRANZA	10 DE MAYO	PERSONA	1,204	342,500.00
			VENUSTIANO CARRANZA	5TO TRAMO DE 20 DE NOVIEMBRE	PERSONA	704	273,000.00
			VENUSTIANO CARRANZA	ADOLFO LOPEZ MATEOS	PERSONA	761	273,000.00
			VENUSTIANO CARRANZA	FELIPE ANGELES	PERSONA	493	306,000.00
			VENUSTIANO CARRANZA	JARDIN BALBUENA I	PERSONA	416	295,500.00
			VENUSTIANO CARRANZA	JARDIN BALBUENA II	PERSONA	671	279,000.00
			VENUSTIANO CARRANZA	JARDIN BALBUENA III	PERSONA	1,593	341,000.00
			VENUSTIANO CARRANZA	MIGUEL HIDALGO	PERSONA	801	273,000.00
			VENUSTIANO CARRANZA	MOCTEZUMA 2DA SECCION	PERSONA	940	409,000.00
			VENUSTIANO CARRANZA	MORELOS I	PERSONA	1,105	390,000.00
			VENUSTIANO CARRANZA	PEÑON DE LOS BAÑOS	PERSONA	551	330,500.00
			VENUSTIANO CARRANZA	VIADUCTO - BALBUENA (CONJ HAB)	PERSONA	381	215,500.00
			VENUSTIANO CARRANZA	ZARAGOZA	PERSONA	125	57,000.00

*[Handwritten signature]*  
CIUDAD INNOVADORA Y DE DERECHOS





SAP PROGRAMAS QUE OTORGAN SUBSIDIOS Y APOYOS A LA POBLACIÓN

Unidad Responsable de Gasto:		36 CD 02 SUBSISTEMA DE EDUCACIÓN COMUNITARIA PILARES					
Período:		ENERO - JUNIO DE 2024					
ÁREA FUNCIONAL FI-F-SF-AI-PP	DENOMINACIÓN DEL PROGRAMA <sup>1/</sup>	FECHA DE PUBLICACIÓN DE REGLAS DE OPERACIÓN	ALCALDÍA	COLONIA	BENEFICIARIO		PRESUPUESTO EJERCIDO (Pesos con dos decimales)
					TIPO	TOTAL	
			XOCHIMILCO	BARRIO 18	PERSONA	895	273,000.00
			XOCHIMILCO	BARRIO SAN PEDRO	PERSONA	1,924	354,500.00
			XOCHIMILCO	LA ASUNCION	PERSONA	1,549	297,000.00
			XOCHIMILCO	PUEBLO DE NATIVITAS	PERSONA	1,112	241,000.00
			XOCHIMILCO	PUEBLO SAN ANDRES AHUAYUCAN	PERSONA	651	270,000.00
			XOCHIMILCO	SAN FRANCISCO TLALNEPANTLA (PBLO)	PERSONA	693	263,500.00
			XOCHIMILCO	SAN GREGORIO ATLAPULCO (PBLO)	PERSONA	1,228	263,000.00
			XOCHIMILCO	SAN JUAN TEPEPAN	PERSONA	1,879	465,500.00
			XOCHIMILCO	SAN LORENZO ATEMOAYA	PERSONA	1,032	291,000.00
			XOCHIMILCO	SAN LUCAS XOCHIMANCA (PBLO)	PERSONA	1,151	291,500.00
			XOCHIMILCO	SAN LUIS TLAXIALTEMALCO	PERSONA	1,293	352,000.00
			XOCHIMILCO	SAN LUIS TLAXIALTEMALCO (PBLO)	PERSONA	1,141	282,000.00
			XOCHIMILCO	SAN MARCOS NORTE	PERSONA	1,469	278,500.00
			XOCHIMILCO	SANTA CECILIA TEPETLAPA (PBLO)	PERSONA	869	228,000.00
			XOCHIMILCO	SANTA CRUZ ACALPIXCA (PBLO)	PERSONA	2,089	367,000.00
			XOCHIMILCO	SANTA CRUZ XOCHITEPEC	PERSONA	994	290,500.00
			XOCHIMILCO	SANTA MARIA TEPEPAN	PERSONA	1,484	364,000.00
			XOCHIMILCO	SANTIAGO TEPALCATLALPAN (PBLO)	PERSONA	973	305,500.00
			XOCHIMILCO	SANTIAGO TULYEHUALCO (CENTRO)	PERSONA	2,158	415,000.00
			NO/APLICA	REINTEGROS POR APLICAR DE APOYOS NO COBRADOS			177,500.00
2-5-6-199-S224	BECA PILARES BIENESTAR 2024	02/01/2024				8,877	51,438,120.00
			ALVARO OBREGON	ARTURO MARTINEZ	PERSONA	21	215,880.00
			ALVARO OBREGON	BARRIO NORTE	PERSONA	9	145,040.00
			ALVARO OBREGON	BEJERO	PERSONA	3	88,080.00
			ALVARO OBREGON	BELEN DE LAS FLORES	PERSONA	14	189,120.00
			ALVARO OBREGON	BOSQUES 2A SECCION	PERSONA	4	98,620.00
			ALVARO OBREGON	COLINAS DEL SUR	PERSONA	13	191,480.00
			ALVARO OBREGON	EL CAPULIN	PERSONA	38	342,160.00
			ALVARO OBREGON	EL MIRADOR	PERSONA	30	341,080.00
			ALVARO OBREGON	ISIDRO FABELA	PERSONA	34	357,440.00
			ALVARO OBREGON	JALALPA TEPITO	PERSONA	29	337,540.00



SAP PROGRAMAS QUE OTORGAN SUBSIDIOS Y APOYOS A LA POBLACIÓN

Unidad Responsable de Gasto:		36 CD 02 SUBSISTEMA DE EDUCACIÓN COMUNITARIA PILARES					
Período:		ENERO - JUNIO DE 2024					
ÁREA FUNCIONAL FI-F-SF-AI-PP	DENOMINACIÓN DEL PROGRAMA <sup>17</sup>	FECHA DE PUBLICACIÓN DE REGLAS DE OPERACIÓN	ALCALDÍA	COLONIA	BENEFICIARIO		PRESUPUESTO EJERCIDO (Pesos con dos decimales)
					TIPO	TOTAL	
			ALVARO OBREGON	LA ARANA	PERSONA	37	331,280.00
			ALVARO OBREGON	LA CONCHITA	PERSONA	25	240,090.00
			ALVARO OBREGON	LAS AGUILAS SECCION HORNOS	PERSONA	6	99,260.00
			ALVARO OBREGON	LOMAS DE BECERRA	PERSONA	17	193,400.00
			ALVARO OBREGON	LOMAS DE CHAMONTOYA	PERSONA	24	292,200.00
			ALVARO OBREGON	LOMAS DE LA ERA	PERSONA	55	535,960.00
			ALVARO OBREGON	LOMAS DE PLATEROS	PERSONA	14	170,700.00
			ALVARO OBREGON	MERCED GOMEZ	PERSONA	29	265,320.00
			ALVARO OBREGON	OLIVAR DEL CONDE 1A SECCION	PERSONA	43	399,960.00
			ALVARO OBREGON	OLIVAR DEL CONDE 2A SECCION	PERSONA	18	190,730.00
			ALVARO OBREGON	PILOTO ADOLFO LOPEZ MATEOS	PERSONA	2	84,260.00
			ALVARO OBREGON	PRESIDENTES	PERSONA	90	781,240.00
			ALVARO OBREGON	PUEBLO DE SANTA FE	PERSONA	27	223,940.00
			ALVARO OBREGON	PUEBLO DE SANTA ROSA XOCHIAC	PERSONA	41	413,840.00
			ALVARO OBREGON	SANTA LUCIA	PERSONA	14	157,320.00
			ALVARO OBREGON	TOLTECA	PERSONA	23	264,540.00
			AZCAPOTZALCO	AMPLIACION SAN PEDRO XALPA	PERSONA	20	94,240.00
			AZCAPOTZALCO	ARENAL	PERSONA	23	95,200.00
			AZCAPOTZALCO	COLTONGO	PERSONA	16	95,600.00
			AZCAPOTZALCO	EL ROSARIO	PERSONA	16	90,880.00
			AZCAPOTZALCO	LAS SALINAS	PERSONA	3	13,400.00
			AZCAPOTZALCO	PRO HOGAR	PERSONA	39	235,680.00
			AZCAPOTZALCO	REYNOSA TAMAULIPAS	PERSONA	33	157,200.00
			AZCAPOTZALCO	SAN MARCOS	PERSONA	32	159,200.00
			AZCAPOTZALCO	SAN MARTIN XOCHINAHUAC	PERSONA	1	3,800.00
			AZCAPOTZALCO	SAN MIGUEL AMANTLA	PERSONA	6	36,600.00
			AZCAPOTZALCO	SAN PEDRO XALPA	PERSONA	24	124,080.00
			AZCAPOTZALCO	SINDICATO MEXICANO DE ELECTRICISTAS	PERSONA	28	148,040.00
			AZCAPOTZALCO	TEZOZOMOC	PERSONA	42	152,080.00
			AZCAPOTZALCO	U H EL ROSARIO	PERSONA	10	68,600.00
			BENITO JUAREZ	8 DE AGOSTO	PERSONA	15	74,000.00
			BENITO JUAREZ	PORTALES NORTE	PERSONA	82	470,680.00
			BENITO JUAREZ	SANTA MARIA NONOALCO	PERSONA	39	188,120.00
			COYOACAN	AJUSCO	PERSONA	90	461,800.00



SAP PROGRAMAS QUE OTORGAN SUBSIDIOS Y APOYOS A LA POBLACIÓN

Unidad Responsable de Gasto: 36 CD 02 SUBSISTEMA DE EDUCACIÓN COMUNITARIA PILARES

Período: ENERO - JUNIO DE 2024

ÁREA FUNCIONAL FI-F-SF-AI-PP	DENOMINACIÓN DEL PROGRAMA <sup>1/</sup>	FECHA DE PUBLICACIÓN DE REGLAS DE OPERACIÓN	ALCALDÍA	COLONIA	BENEFICIARIO		PRESUPUESTO EJERCIDO (Pesos con dos decimales)
					TIPO	TOTAL	
			COYOACAN	CARMEN SERDAN	PERSONA	22	119,800.00
			COYOACAN	COUNTRY CLUB	PERSONA	46	254,440.00
			COYOACAN	CTM VI CULHUACAN	PERSONA	27	165,800.00
			COYOACAN	CULHUACAN CTM CANAL NACIONAL	PERSONA	33	120,840.00
			COYOACAN	EL RELOJ	PERSONA	22	125,200.00
			COYOACAN	EMILIANO ZAPATA	PERSONA	34	204,200.00
			COYOACAN	PEDREGAL DE CARRASCO	PERSONA	10	63,800.00
			COYOACAN	TA URSULA COAPA PGAL DE SANTA URSULA CO	PERSONA	38	229,880.00
			COYOACAN	SANTO DOMINGO	PERSONA	49	249,440.00
			COYOACAN	SANTO DOMINGO PGAL DE STO DOMINGO	PERSONA	57	297,800.00
			CUAJIMALPA	CONTADERO	PERSONA	41	228,840.00
			CUAJIMALPA	CUAJIMALPA	PERSONA	39	224,800.00
			CUAJIMALPA	LOMA DEL PADRE	PERSONA	15	79,880.00
			CUAJIMALPA	SAN PABLO CHIMALPA PBLO	PERSONA	13	73,480.00
			CUAJIMALPA	ZENTLAPATL	PERSONA	12	66,400.00
			CUAUHTEMOC	ATLAMPALPA	PERSONA	30	110,480.00
			CUAUHTEMOC	BUENAVISTA	PERSONA	67	366,760.00
			CUAUHTEMOC	BUENOS AIRES	PERSONA	24	103,040.00
			CUAUHTEMOC	CENTRO	PERSONA	58	281,400.00
			CUAUHTEMOC	CUAUHTEMOC	PERSONA	5	32,600.00
			CUAUHTEMOC	JUAREZ	PERSONA	43	256,440.00
			CUAUHTEMOC	MORELOS	PERSONA	13	58,680.00
			CUAUHTEMOC	OBREERA	PERSONA	56	309,400.00
			CUAUHTEMOC	PAULINO NAVARRO	PERSONA	28	115,200.00
			CUAUHTEMOC	ROMA NORTE	PERSONA	53	248,560.00
			CUAUHTEMOC	SAN SIMON TOLNAHUAC	PERSONA	20	92,480.00
			CUAUHTEMOC	TRANSITO	PERSONA	23	88,280.00
			CUAUHTEMOC	VALLE GOMEZ	PERSONA	16	74,480.00
			GUSTAVO A MADERO	AMPLIACION PROVIDENCIA	PERSONA	50	211,720.00
			GUSTAVO A MADERO	ARBOLEDAS DE CUAUTEPEC AMPLIACION	PERSONA	1	2,840.00
			GUSTAVO A MADERO	BENITO JUAREZ	PERSONA	12	49,200.00
			GUSTAVO A MADERO	CANDELARIA TICOMAN	PERSONA	6	30,200.00
			GUSTAVO A MADERO	CASAS ALEMAN	PERSONA	43	269,200.00
			GUSTAVO A MADERO	CASTILLO CHICO	PERSONA	4	22,040.00



SAP PROGRAMAS QUE OTORGAN SUBSIDIOS Y APOYOS A LA POBLACIÓN

Unidad Responsable de Gasto: 36 CD 02 SUBSISTEMA DE EDUCACIÓN COMUNITARIA PILARES

Periodo: ENERO - JUNIO DE 2024

ÁREA FUNCIONAL FI-F-SF-AI-PP	DENOMINACIÓN DEL PROGRAMA <sup>VI</sup>	FECHA DE PUBLICACIÓN DE REGLAS DE OPERACIÓN	ALCALDÍA	COLONIA	BENEFICIARIO		PRESUPUESTO EJERCIDO (Pesos con dos decimales)
					TIPO	TOTAL	
			GUSTAVO A MADERO	CHALMA DE GUADALUPE	PERSONA	23	145,200.00
			GUSTAVO A MADERO	COMPOSITORES MEXICANOS	PERSONA	30	144,280.00
			GUSTAVO A MADERO	CUCHILLA DEL TESORO	PERSONA	16	100,520.00
			GUSTAVO A MADERO	EJIDOS DE SAN JUAN DE ARAGON	PERSONA	26	156,960.00
			GUSTAVO A MADERO	ESTRELLA	PERSONA	16	102,200.00
			GUSTAVO A MADERO	GABRIEL HERNANDEZ	PERSONA	6	32,280.00
			GUSTAVO A MADERO	GERTRUDIS SANCHEZ	PERSONA	15	95,720.00
			GUSTAVO A MADERO	GUADALUPE VICTORIA	PERSONA	55	339,000.00
			GUSTAVO A MADERO	HEROES DE CERRO PRIETO	PERSONA	9	48,200.00
			GUSTAVO A MADERO	INDUSTRIAL	PERSONA	15	68,920.00
			GUSTAVO A MADERO	JORGE NEGRETE	PERSONA	15	86,200.00
			GUSTAVO A MADERO	JUAN GONZALEZ ROMERO	PERSONA	32	192,680.00
			GUSTAVO A MADERO	LA PURISIMA	PERSONA	46	249,520.00
			GUSTAVO A MADERO	LOMA LA PALMA	PERSONA	17	79,280.00
			GUSTAVO A MADERO	LOMAS DE SAN JUAN IXHUATEPEC 2A SECCION	PERSONA	5	24,000.00
			GUSTAVO A MADERO	LUIS DONALDO COLOSIO	PERSONA	21	117,160.00
			GUSTAVO A MADERO	MAGDALENA DE LAS SALINAS	PERSONA	37	169,600.00
			GUSTAVO A MADERO	MALACATES	PERSONA	34	164,600.00
			GUSTAVO A MADERO	MARTIN CARRERA	PERSONA	61	353,600.00
			GUSTAVO A MADERO	NUEVA ATZACOALCO	PERSONA	27	161,360.00
			GUSTAVO A MADERO	NUEVA TENOCHTITLAN	PERSONA	32	159,760.00
			GUSTAVO A MADERO	POBLADO CUAUTEPEC I Y II	PERSONA	50	266,800.00
			GUSTAVO A MADERO	PROGRESO NACIONAL	PERSONA	20	84,200.00
			GUSTAVO A MADERO	PROVIDENCIA	PERSONA	29	174,800.00
			GUSTAVO A MADERO	SALVADOR DIAZ MIRON	PERSONA	29	146,200.00
			GUSTAVO A MADERO	SAN FELIPE DE JESUS	PERSONA	94	569,040.00
			GUSTAVO A MADERO	SAN JOSE DE LA ESCALERA	PERSONA	14	95,000.00
			GUSTAVO A MADERO	SAN JUAN DE ARAGON	PERSONA	37	238,600.00
			GUSTAVO A MADERO	SAN JUAN DE ARAGON 2a SECCION	PERSONA	27	185,240.00
			GUSTAVO A MADERO	SAN JUAN DE ARAGON VI	PERSONA	9	59,680.00
			GUSTAVO A MADERO	SAN JUAN DE ARAGON VII	PERSONA	7	38,000.00
			GUSTAVO A MADERO	SANTA MARIA TICOMAN	PERSONA	17	119,800.00
			GUSTAVO A MADERO	TABLAS DE SAN AGUSTIN	PERSONA	8	39,520.00
			GUSTAVO A MADERO	TLALPEXCO	PERSONA	44	157,520.00



SAP PROGRAMAS QUE OTORGAN SUBSIDIOS Y APOYOS A LA POBLACIÓN

Unidad Responsable de Gasto:		36 CD 02 SUBSISTEMA DE EDUCACIÓN COMUNITARIA PILARES					
Período:		ENERO - JUNIO DE 2024					
ÁREA FUNCIONAL FI-F-SF-AI-PP	DENOMINACIÓN DEL PROGRAMA <sup>17</sup>	FECHA DE PUBLICACIÓN DE REGLAS DE OPERACIÓN	ALCALDÍA	COLONIA	BENEFICIARIO		PRESUPUESTO EJERCIDO (Pesos con dos decimales)
					TIPO	TOTAL	
			GUSTAVO A MADERO	TRES ESTRELLAS	PERSONA	6	42,200.00
			GUSTAVO A MADERO	VALLEJO	PERSONA	38	228,840.00
			GUSTAVO A MADERO	VASCO DE QUIROGA	PERSONA	98	479,120.00
			GUSTAVO A MADERO	VILLA DE ARAGON	PERSONA	95	615,800.00
			GUSTAVO A MADERO	ZONA ESCOLAR ORIENTE	PERSONA	40	196,440.00
			IZTACALCO	AGRICOLA ORIENTAL	PERSONA	79	488,880.00
			IZTACALCO	AGRICOLA PANTITLAN	PERSONA	79	436,560.00
			IZTACALCO	CARLOS ZAPATA VELA	PERSONA	13	73,920.00
			IZTACALCO	CUCHILLA RAMOS MILLAN	PERSONA	46	256,160.00
			IZTACALCO	GRANJAS MEXICO	PERSONA	34	200,400.00
			IZTACALCO	JARDINES TECMA	PERSONA	29	124,200.00
			IZTACALCO	LA ASUNCION	PERSONA	21	103,200.00
			IZTACALCO	PICOS IZTACALCO 1B	PERSONA	20	131,000.00
			IZTACALCO	REFORMA IZTACCIHUATL	PERSONA	15	90,200.00
			IZTACALCO	SANTA ANITA	PERSONA	4	27,800.00
			IZTAPALAPA	2DA AMPLIACION SANTIAGO ACAHUALTEPEC	PERSONA	52	245,680.00
			IZTAPALAPA	ALVARO OBREGON	PERSONA	22	151,200.00
			IZTAPALAPA	AMPLIACION EMILIANO ZAPATA	PERSONA	45	224,600.00
			IZTAPALAPA	APATLACO	PERSONA	34	180,640.00
			IZTAPALAPA	BUENAVISTA	PERSONA	17	76,080.00
			IZTAPALAPA	CAMPESTRE POTRERO	PERSONA	16	94,200.00
			IZTAPALAPA	CENTRAL DE ABASTO	PERSONA	2	11,000.00
			IZTAPALAPA	CENTRAL DE ABASTOS SAN JOSE	PERSONA	21	111,400.00
			IZTAPALAPA	CHINAMPAC DE JUAREZ	PERSONA	20	107,600.00
			IZTAPALAPA	CIENEGA GRANDE	PERSONA	6	30,200.00
			IZTAPALAPA	CITLALLI	PERSONA	9	46,760.00
			IZTAPALAPA	CONSTITUCION DE 1917	PERSONA	54	313,040.00
			IZTAPALAPA	DESARROLLO URBANO QUETZALCOATL	PERSONA	98	548,240.00
			IZTAPALAPA	EJERCITO COSNTITUCIONALISTA	PERSONA	6	36,000.00
			IZTAPALAPA	EJERCITO DE ORIENTE	PERSONA	41	238,000.00
			IZTAPALAPA	EJERCITO DE ORIENTE ZONA PENON	PERSONA	32	179,000.00
			IZTAPALAPA	EL MOLINO	PERSONA	48	309,400.00
			IZTAPALAPA	EL MOLINO TEZONCO	PERSONA	64	368,400.00
			IZTAPALAPA	ESCUADRON 201	PERSONA	38	252,040.00



SAP PROGRAMAS QUE OTORGAN SUBSIDIOS Y APOYOS A LA POBLACIÓN

Unidad Responsable de Gasto:		36 CD 02 SUBSISTEMA DE EDUCACIÓN COMUNITARIA PILARES					
Periodo:		ENERO - JUNIO DE 2024					
ÁREA FUNCIONAL	DENOMINACIÓN DEL PROGRAMA <sup>U</sup>	FECHA DE PUBLICACIÓN DE REGLAS DE OPERACIÓN	ALCALDÍA	COLONIA	BENEFICIARIO		PRESUPUESTO EJERCIDO (Pesos con dos decimales)
FI-F-SF-AI-PP					TIPO	TOTAL	
			IZTAPALAPA	HANK GONZALEZ	PERSONA	32	131,120.00
			IZTAPALAPA	IZTLAHUACAN	PERSONA	44	153,600.00
			IZTAPALAPA	LEYES DE REFORMA 1RA SECCION	PERSONA	63	395,000.00
			IZTAPALAPA	LEYES DE REFORMA 3A SECCION	PERSONA	19	106,600.00
			IZTAPALAPA	LOMAS DE LA ESTANCIA	PERSONA	114	639,760.00
			IZTAPALAPA	LOMAS DE SAN LORENZO	PERSONA	27	164,000.00
			IZTAPALAPA	LOMAS DE ZARAGOZA	PERSONA	62	381,120.00
			IZTAPALAPA	LOS ANGELES	PERSONA	21	112,400.00
			IZTAPALAPA	LOS REYES	PERSONA	21	113,240.00
			IZTAPALAPA	MIRAVALLS	PERSONA	48	236,920.00
			IZTAPALAPA	NUEVA ROSITA	PERSONA	23	133,240.00
			IZTAPALAPA	PALMITAS	PERSONA	27	114,080.00
			IZTAPALAPA	PARAJE SAN JUAN SAN JUAN CERRO	PERSONA	68	330,400.00
			IZTAPALAPA	PARQUE NACIONAL CERRO DE LA ESTRELLA	PERSONA	17	78,920.00
			IZTAPALAPA	PRESIDENTES DE MEXICO	PERSONA	32	170,920.00
			IZTAPALAPA	PROGRESO SUR	PERSONA	47	280,080.00
			IZTAPALAPA	REFORMA POLITICA	PERSONA	89	419,800.00
			IZTAPALAPA	RENOVACION	PERSONA	23	125,360.00
			IZTAPALAPA	SAN ANDRES TETEPILCO	PERSONA	39	222,880.00
			IZTAPALAPA	SAN JUAN JOYA	PERSONA	11	52,800.00
			IZTAPALAPA	SAN LORENZO TEZONCO	PERSONA	57	357,520.00
			IZTAPALAPA	SAN MIGUEL TEOTONGO	PERSONA	42	265,400.00
			IZTAPALAPA	SANTA CRUZ MEYEHUALCO	PERSONA	99	529,800.00
			IZTAPALAPA	SANTA CRUZ MEYEHUALCO PBLO	PERSONA	76	365,720.00
			IZTAPALAPA	SANTA MARIA AZTAHUACAN	PERSONA	48	243,680.00
			IZTAPALAPA	SANTA MARIA TOMATLAN	PERSONA	25	157,600.00
			IZTAPALAPA	SANTA MARTHA ACATITLA	PERSONA	66	287,560.00
			IZTAPALAPA	SANTA MARTHA ACATITLA SUR	PERSONA	79	380,280.00
			IZTAPALAPA	TEPALCATES	PERSONA	127	679,800.00
			IZTAPALAPA	UNIDAD HABITACIONAL ERMITA IZTAPALAPA	PERSONA	23	134,600.00
			IZTAPALAPA	UNIDAD HABITACIONAL VICENTE GUERRERO	PERSONA	17	103,800.00
			IZTAPALAPA	UNIDAD VICENTE GUERRERO	PERSONA	13	64,840.00
			IZTAPALAPA	VALLE DE LUCES	PERSONA	50	289,360.00
			IZTAPALAPA	XALPA	PERSONA	35	174,680.00



SAP PROGRAMAS QUE OTORGAN SUBSIDIOS Y APOYOS A LA POBLACIÓN

Unidad Responsable de Gasto:	36 CD 02 SUBSISTEMA DE EDUCACIÓN COMUNITARIA PILARES
Periodo:	ENERO - JUNIO DE 2024

ÁREA FUNCIONAL FI-F-SF-AI-PP	DENOMINACIÓN DEL PROGRAMA <sup>1/</sup>	FECHA DE PUBLICACIÓN DE REGLAS DE OPERACIÓN	ALCALDÍA	COLONIA	BENEFICIARIO		PRESUPUESTO EJERCIDO (Pesos con dos decimales)
					TIPO	TOTAL	
			IZTAPALAPA	ZONA RUSTICA	PERSONA	17	98,400.00
			LA MAGDALENA CONTRERAS	GUADALUPE	PERSONA	53	295,520.00
			LA MAGDALENA CONTRERAS	LA MAGDALENA	PERSONA	9	30,080.00
			LA MAGDALENA CONTRERAS	LA MALINCHE	PERSONA	21	138,720.00
			LA MAGDALENA CONTRERAS	LOMAS DE SAN BERNABE	PERSONA	39	198,080.00
			LA MAGDALENA CONTRERAS	PUEBLO NUEVO ALTO	PERSONA	86	520,400.00
			LA MAGDALENA CONTRERAS	SAN BERNABE OCOTEPEC	PERSONA	34	166,840.00
			LA MAGDALENA CONTRERAS	SAN FRANCISCO	PERSONA	29	172,280.00
			MIGUEL HIDALGO	ANAHUAC 1 SECCION	PERSONA	20	100,800.00
			MIGUEL HIDALGO	ARGENTINA ANTIGUA	PERSONA	25	151,000.00
			MIGUEL HIDALGO	BARRIO DE SAN JUAN TACUBAYA	PERSONA	15	53,600.00
			MIGUEL HIDALGO	OBSERVATORIO	PERSONA	12	70,720.00
			MIGUEL HIDALGO	REFORMA PENSIL	PERSONA	35	166,680.00
			MIGUEL HIDALGO	TACUBA Y SAN DIEGO OCOYOACAC	PERSONA	51	255,200.00
			MILPA ALTA	CHALMITA	PERSONA	120	548,080.00
			MILPA ALTA	SAN BARTOLOME XICOMULCO PBLO	PERSONA	40	228,000.00
			MILPA ALTA	SAN JERONIMO MIACATLAN PBLO	PERSONA	25	163,680.00
			MILPA ALTA	SAN JUAN TEPENAHUAC PBLO	PERSONA	33	187,000.00
			MILPA ALTA	SAN LORENZO TLACOYUCAN	PERSONA	48	232,360.00
			MILPA ALTA	SAN PEDRO ACTOPAN	PERSONA	31	204,480.00
			MILPA ALTA	SAN SALVADOR CUAUHTENCO PBLO	PERSONA	68	396,200.00
			MILPA ALTA	XALTIPAC	PERSONA	56	334,200.00
			TLAHUAC	AGRICOLA METROPOLITANA	PERSONA	37	240,600.00
			TLAHUAC	AMPLIACION SANTA CATARINA	PERSONA	28	113,280.00
			TLAHUAC	GUADALUPE	PERSONA	23	119,120.00
			TLAHUAC	JAIME TORRES BODET	PERSONA	13	62,440.00
			TLAHUAC	LA ASUNCION	PERSONA	67	391,320.00
			TLAHUAC	LAS ARBOLEDAS	PERSONA	24	138,200.00
			TLAHUAC	LOS OLIVOS	PERSONA	18	109,040.00
			TLAHUAC	MIGUEL HIDALGO	PERSONA	59	334,080.00
			TLAHUAC	NOPALERA	PERSONA	16	93,160.00
			TLAHUAC	OJO DE AGUA	PERSONA	19	113,400.00
			TLAHUAC	SAN JOSE	PERSONA	14	94,560.00
			TLAHUAC	SAN MIGUEL ZAPOTITLA	PERSONA	48	234,280.00



SAP PROGRAMAS QUE OTORGAN SUBSIDIOS Y APOYOS A LA POBLACIÓN

Unidad Responsable de Gasto:	36 CD 02 SUBSISTEMA DE EDUCACIÓN COMUNITARIA PILARES
Período:	ENERO - JUNIO DE 2024

ÁREA FUNCIONAL FI-F-SF-AI-PP	DENOMINACIÓN DEL PROGRAMA <sup>1/</sup>	FECHA DE PUBLICACIÓN DE REGLAS DE OPERACIÓN	ALCALDÍA	COLONIA	BENEFICIARIO		PRESUPUESTO EJERCIDO (Pesos con dos decimales)
					TIPO	TOTAL	
			TLAHUAC	SAN NICOLAS TETELCO	PERSONA	22	121,400.00
			TLAHUAC	SANTA CECILIA	PERSONA	62	365,480.00
			TLAHUAC	SANTA CRUZ MIXQUIC	PERSONA	19	124,800.00
			TLAHUAC	SELENE	PERSONA	20	108,960.00
			TLAHUAC	TIERRA BLANCA	PERSONA	24	90,000.00
			TLALPAN	AMPLIACION MIGUEL HIDALGO	PERSONA	24	148,320.00
			TLALPAN	BELVEDERE AJUSCO	PERSONA	28	141,920.00
			TLALPAN	BOSQUES DE PEDREGAL	PERSONA	25	138,120.00
			TLALPAN	BOSQUES DEL PEDREGAL	PERSONA	13	54,080.00
			TLALPAN	CHICHICASPATL	PERSONA	19	105,600.00
			TLALPAN	CUCHILLA DE PADIERNA	PERSONA	40	176,880.00
			TLALPAN	HEROES DE PADIERNA	PERSONA	55	342,320.00
			TLALPAN	LA JOYA	PERSONA	80	489,880.00
			TLALPAN	LOMAS DE CUILOTEPEC	PERSONA	7	40,800.00
			TLALPAN	LOMAS DE PADIERNA	PERSONA	71	330,880.00
			TLALPAN	LOMAS DEL PEDREGAL LOS FRAMBOYANES	PERSONA	7	37,000.00
			TLALPAN	MIGUEL HIDALGO 2A SECCION	PERSONA	66	302,600.00
			TLALPAN	PEDREGAL DE LAS AGUILAS	PERSONA	42	196,000.00
			TLALPAN	PLAN DE AYALA	PERSONA	7	37,440.00
			TLALPAN	SAN JUAN TEPEXIMILPA	PERSONA	4	25,200.00
			TLALPAN	SAN MIGUEL AJUSCO	PERSONA	27	127,160.00
			TLALPAN	SAN MIGUEL TOPILEJO	PERSONA	46	240,200.00
			TLALPAN	SAN NICOLAS II	PERSONA	4	20,640.00
			TLALPAN	SANTA URSULA COAPA	PERSONA	25	152,200.00
			TLALPAN	ZAPOTE	PERSONA	10	43,800.00
			VENUSTIANO CARRANZA	10 DE MAYO	PERSONA	32	238,040.00
			VENUSTIANO CARRANZA	5to TRAMO 20 DE NOVIEMBRE	PERSONA	53	297,800.00
			VENUSTIANO CARRANZA	ADOLFO LOPEZ MATEOS	PERSONA	45	257,080.00
			VENUSTIANO CARRANZA	FELIPE ANGELES	PERSONA	19	98,640.00
			VENUSTIANO CARRANZA	JARDIN BALBUENA	PERSONA	96	504,480.00
			VENUSTIANO CARRANZA	MOCTEZUMA 2DA SECCION	PERSONA	65	320,280.00
			VENUSTIANO CARRANZA	MORELOS	PERSONA	10	57,600.00
			VENUSTIANO CARRANZA	PENON DE LOS BANOS	PERSONA	9	61,000.00
			VENUSTIANO CARRANZA	PROGRESISTA	PERSONA	13	82,120.00

*[Handwritten signature]*

CIUDAD INNOVADORA Y DE DERECHOS





SAP PROGRAMAS QUE OTORGAN SUBSIDIOS Y APOYOS A LA POBLACIÓN

Unidad Responsable de Gasto:		36 CD 02 SUBSISTEMA DE EDUCACIÓN COMUNITARIA PILARES					
Periodo:		ENERO - JUNIO DE 2024					
ÁREA FUNCIONAL	DENOMINACIÓN DEL PROGRAMA <sup>17</sup>	FECHA DE PUBLICACIÓN DE REGLAS DE OPERACIÓN	ALCALDÍA	COLONIA	BENEFICIARIO		PRESUPUESTO EJERCIDO (Pesos con dos decimales)
FI-F-SF-AI-PP					TIPO	TOTAL	
			XOCHIMILCO	BARRIO 18	PERSONA	14	83,520.00
			XOCHIMILCO	BARRIO AHUALAPA	PERSONA	39	209,480.00
			XOCHIMILCO	BARRIO SAN PEDRO	PERSONA	65	351,440.00
			XOCHIMILCO	LA ASUNCION	PERSONA	24	106,000.00
			XOCHIMILCO	PUEBLO SAN ANDRES AHUAYUCAN	PERSONA	37	212,000.00
			XOCHIMILCO	SAN FRANCISCO TLALNEPANTLA PBLO	PERSONA	31	174,320.00
			XOCHIMILCO	SAN GREGORIO ATLAPULCO PBLO	PERSONA	67	400,400.00
			XOCHIMILCO	SAN JUAN TEPEPAN	PERSONA	35	114,800.00
			XOCHIMILCO	SAN LORENZO ATEMOAYA	PERSONA	29	150,400.00
			XOCHIMILCO	SAN LUCAS XOCHIMANCA PBLO	PERSONA	37	238,680.00
			XOCHIMILCO	SAN LUIS TLAXIALTEMALCO	PERSONA	25	116,400.00
			XOCHIMILCO	SAN LUIS TLAXIALTEMALCO PBLO	PERSONA	34	197,040.00
			XOCHIMILCO	SAN MARCOS NORTE	PERSONA	11	72,600.00
			XOCHIMILCO	SANTA CECILIA TEPETLAPA PBLO	PERSONA	26	156,680.00
			XOCHIMILCO	SANTA CRUZ XOCHITEPEC	PERSONA	19	92,680.00
			XOCHIMILCO	SANTA MARIA TEPEPAN	PERSONA	35	140,600.00
			XOCHIMILCO	SANTIAGO TEPALCATLALPAN PBLO	PERSONA	20	113,040.00
			XOCHIMILCO	SANTIAGO TULYEHUALCO CENTRO	PERSONA	69	445,720.00
			NO/APLICA	REINTEGROS POR APLICAR DE APOYOS NO			
2-5-2-199-E116	TALLERES DE ARTES Y SABERES	02/01/2024				5,531	51,574,000.00
			ÁLVARO OBREGÓN	1A VICTORIA	PERSONA	30	270,000.00
			ÁLVARO OBREGÓN	2A DEL MORAL DEL PUEBLO DE TETELPAN	PERSONA	24	216,000.00
			ÁLVARO OBREGÓN	AMPLIACION EL CAPULIN	PERSONA	6	54,000.00
			ÁLVARO OBREGÓN	AMPLIACION JALALPA	PERSONA	24	216,000.00
			ÁLVARO OBREGÓN	COLINA DEL SUR	PERSONA	6	54,000.00
			ÁLVARO OBREGÓN	GARCIMARRERO	PERSONA	21	189,000.00
			ÁLVARO OBREGÓN	GUADALUPE INN	PERSONA	199	3,017,000.00
			ÁLVARO OBREGÓN	LA CONCHITA	PERSONA	21	135,000.00
			ÁLVARO OBREGÓN	LOMAS DE LA ERA	PERSONA	12	108,000.00
			ÁLVARO OBREGÓN	LOMAS DE PLATEROS	PERSONA	78	702,000.00

X



SAP PROGRAMAS QUE OTORGAN SUBSIDIOS Y APOYOS A LA POBLACIÓN

Unidad Responsable de Gasto:		36 CD 02 SUBSISTEMA DE EDUCACIÓN COMUNITARIA PILARES					
Período:		ENERO - JUNIO DE 2024					
ÁREA FUNCIONAL	DENOMINACIÓN DEL PROGRAMA <sup>1/</sup>	FECHA DE PUBLICACIÓN DE REGLAS DE OPERACIÓN	ALCALDÍA	COLONIA	BENEFICIARIO		PRESUPUESTO EJERCIDO (Pesos con dos decimales)
FI-F-SF-AI-PP					TIPO	TOTAL	
			ÁLVARO OBREGÓN	OLIVAR DEL CONDE 2A SECCION	PERSONA	23	207,000.00
			ÁLVARO OBREGÓN	PRECONCRETO	PERSONA	30	270,000.00
			ÁLVARO OBREGÓN	PRESIDENTES	PERSONA	42	378,000.00
			ÁLVARO OBREGÓN	SANTA FE	PERSONA	6	54,000.00
			ÁLVARO OBREGÓN	SANTA ROSA XOCHIAC	PERSONA	12	108,000.00
			ÁLVARO OBREGÓN	CIUDAD COOPERATIVA UNION PODER POPUL	PERSONA	6	54,000.00
			AZCAPOTZALCO	AMPLIACION SAN PEDRO XALPA	PERSONA	6	54,000.00
			AZCAPOTZALCO	COLTONGO	PERSONA	9	81,000.00
			AZCAPOTZALCO	EL ROSARIO	PERSONA	9	81,000.00
			AZCAPOTZALCO	LAS SALINAS	PERSONA	6	54,000.00
			AZCAPOTZALCO	PATRIMONIO FAMILIAR	PERSONA	12	108,000.00
			AZCAPOTZALCO	PROHOGAR	PERSONA	27	243,000.00
			AZCAPOTZALCO	REYNOSA TAMAULIPAS	PERSONA	24	216,000.00
			AZCAPOTZALCO	SAN MARTIN KOCHINAHUAC	PERSONA	12	108,000.00
			AZCAPOTZALCO	SAN MIGUEL AMANTLA	PERSONA	29	261,000.00
			AZCAPOTZALCO	SAN PEDRO XALPA	PERSONA	30	270,000.00
			AZCAPOTZALCO	SANTO TOMAS	PERSONA	15	135,000.00
			AZCAPOTZALCO	SINDICATO MEXICANO DE ELECTRICISTAS	PERSONA	30	270,000.00
			AZCAPOTZALCO	TEZOMOC	PERSONA	31	279,000.00
			BENITO JUÁREZ	8 DE AGOSTO	PERSONA	27	243,000.00
			BENITO JUÁREZ	PORTALES ORIENTE	PERSONA	54	486,000.00
			BENITO JUÁREZ	PORTALES SUR	PERSONA	51	459,000.00
			BENITO JUÁREZ	SANTA MARIA NONOALCO	PERSONA	69	621,000.00
			COYOACÁN	AJUSCO	PERSONA	85	765,000.00
			COYOACÁN	CAMPESTRE CHURUBUSCO	PERSONA	57	513,000.00
			COYOACÁN	CULHUACÁN CTM CANAL NACIONAL	PERSONA	36	324,000.00
			COYOACÁN	CULHUACÁN CTM SECCION II	PERSONA	21	189,000.00
			COYOACÁN	EL RELOJ	PERSONA	26	234,000.00
			COYOACÁN	EMILIANO ZAPATA	PERSONA	30	270,000.00
			COYOACÁN	MILIANO ZAPATA FRACCIONAMIENTO POPULA	PERSONA	18	162,000.00
			COYOACÁN	EXEJIDO DE SANTA URSULA COAPA	PERSONA	12	108,000.00
			COYOACÁN	PEDREGAL DE CARRASCO	PERSONA	26	234,000.00
			COYOACÁN	PEDREGAL DE SANTA URSULA	PERSONA	35	315,000.00
			COYOACÁN	PEDREGAL DE SANTO DOMINGO	PERSONA	57	513,000.00



SAP PROGRAMAS QUE OTORGAN SUBSIDIOS Y APOYOS A LA POBLACIÓN

Unidad Responsable de Gasto:		36 CD 02 SUBSISTEMA DE EDUCACIÓN COMUNITARIA PILARES					
Período:		ENERO - JUNIO DE 2024					
ÁREA FUNCIONAL FI-F-SF-AI-PP	DENOMINACIÓN DEL PROGRAMA <sup>17</sup>	FECHA DE PUBLICACIÓN DE REGLAS DE OPERACIÓN	ALCALDÍA	COLONIA	BENEFICIARIO		PRESUPUESTO EJERCIDO (Pesos con dos decimales)
					TIPO	TOTAL	
			COYOACÁN	NIVERSIDAD NACIONAL AUTONOMA DE MEXIC	PERSONA	54	486,000.00
			CUAJIMALPA DE MORELOS	CONTADERO	PERSONA	18	162,000.00
			CUAJIMALPA DE MORELOS	CUAJIMALPA	PERSONA	25	225,000.00
			CUAJIMALPA DE MORELOS	LOMA DEL PADRE	PERSONA	24	216,000.00
			CUAJIMALPA DE MORELOS	SAN PABLO CHIMALPA	PERSONA	6	54,000.00
			CUAJIMALPA DE MORELOS	ZENTLAPATL	PERSONA	12	108,000.00
			CUAUHTÉMOC	ALGARIN	PERSONA	21	189,000.00
			CUAUHTÉMOC	ATLAMPÁ	PERSONA	36	324,000.00
			CUAUHTÉMOC	BUENAVISTA	PERSONA	28	252,000.00
			CUAUHTÉMOC	BUENOS AIRES	PERSONA	20	180,000.00
			CUAUHTÉMOC	CENTRO (AREA 2)	PERSONA	50	450,000.00
			CUAUHTÉMOC	CENTRO (AREA 8)	PERSONA	9	81,000.00
			CUAUHTÉMOC	CUAUHTEMOC	PERSONA	21	189,000.00
			CUAUHTÉMOC	JUAREZ	PERSONA	32	288,000.00
			CUAUHTÉMOC	MORELOS	PERSONA	26	234,000.00
			CUAUHTÉMOC	OBREERA	PERSONA	32	288,000.00
			CUAUHTÉMOC	PAULINO NAVARRO	PERSONA	31	279,000.00
			CUAUHTÉMOC	ROMA NORTE	PERSONA	26	234,000.00
			CUAUHTÉMOC	SAN SIMON TOLNAHUAC	PERSONA	42	378,000.00
			CUAUHTÉMOC	TRANSITO	PERSONA	33	297,000.00
			CUAUHTÉMOC	VALLE GOMEZ	PERSONA	23	207,000.00
			GUSTAVO A. MADERO	AMPLIACION BENITO JUAREZ	PERSONA	42	378,000.00
			GUSTAVO A. MADERO	AMPLIACION CASAS ALEMAN	PERSONA	51	459,000.00
			GUSTAVO A. MADERO	AMPLIACION PROVIDENCIA	PERSONA	42	378,000.00
			GUSTAVO A. MADERO	BARRIO CANDELARIA TICOMAN	PERSONA	36	324,000.00
			GUSTAVO A. MADERO	COMPOSITORES MEXICANOS	PERSONA	21	189,000.00
			GUSTAVO A. MADERO	DINAMITA	PERSONA	18	162,000.00
			GUSTAVO A. MADERO	EL COYOL	PERSONA	18	162,000.00
			GUSTAVO A. MADERO	ESTRELLA	PERSONA	21	189,000.00
			GUSTAVO A. MADERO	EX EJIDO SAN JUAN DE ARAGON SECTOR 33	PERSONA	24	216,000.00
			GUSTAVO A. MADERO	FORESTAL	PERSONA	21	189,000.00
			GUSTAVO A. MADERO	FRENTE CUCHILLA DEL TESORO	PERSONA	15	135,000.00
			GUSTAVO A. MADERO	GABRIEL HERNANDEZ	PERSONA	18	162,000.00
			GUSTAVO A. MADERO	HEROES DE CERRO PRIETO	PERSONA	27	243,000.00



SAP PROGRAMAS QUE OTORGAN SUBSIDIOS Y APOYOS A LA POBLACIÓN

Unidad Responsable de Gasto:		36 CD 02 SUBSISTEMA DE EDUCACIÓN COMUNITARIA PILARES					
Periodo:		ENERO - JUNIO DE 2024					
ÁREA FUNCIONAL FI-F-SF-AI-PP	DENOMINACIÓN DEL PROGRAMA <sup>1/</sup>	FECHA DE PUBLICACIÓN DE REGLAS DE OPERACIÓN	ALCALDÍA	COLONIA	BENEFICIARIO		PRESUPUESTO EJERCIDO (Pesos con dos decimales)
					TIPO	TOTAL	
			GUSTAVO A. MADERO	INDUSTRIAL	PERSONA	18	162,000.00
			GUSTAVO A. MADERO	LA JOYA	PERSONA	6	54,000.00
			GUSTAVO A. MADERO	LA JOYITA	PERSONA	18	162,000.00
			GUSTAVO A. MADERO	LOMA LA PALMA	PERSONA	30	270,000.00
			GUSTAVO A. MADERO	LOMAS DE SAN JUAN IXHUATEPEC 2A SECCION	PERSONA	20	180,000.00
			GUSTAVO A. MADERO	MAGDALENA DE LAS SALINAS	PERSONA	15	135,000.00
			GUSTAVO A. MADERO	MALACATES	PERSONA	18	162,000.00
			GUSTAVO A. MADERO	PROVIDENCIA	PERSONA	18	162,000.00
			GUSTAVO A. MADERO	RESIDENCIAL LA ESCALERA	PERSONA	62	558,000.00
			GUSTAVO A. MADERO	SALVADOR DIAZ MIRON	PERSONA	63	567,000.00
			GUSTAVO A. MADERO	SAN FELIPE DE JESUS	PERSONA	36	324,000.00
			GUSTAVO A. MADERO	SAN JUAN DE ARAGON	PERSONA	9	81,000.00
			GUSTAVO A. MADERO	SAN JUAN DE ARAGON I SECCION	PERSONA	6	54,000.00
			GUSTAVO A. MADERO	SAN JUAN DE ARAGON VI SECCION	PERSONA	18	162,000.00
			GUSTAVO A. MADERO	SAN JUAN DE ARAGON VII SECCION	PERSONA	21	189,000.00
			GUSTAVO A. MADERO	SANTIAGO ATEPETLAC	PERSONA	9	81,000.00
			GUSTAVO A. MADERO	TLACAELEL	PERSONA	12	108,000.00
			GUSTAVO A. MADERO	TLALPEXCO	PERSONA	15	135,000.00
			GUSTAVO A. MADERO	VALLEJO	PERSONA	20	180,000.00
			GUSTAVO A. MADERO	VASCO DE QUIROGA	PERSONA	48	432,000.00
			GUSTAVO A. MADERO	ZONA ESCOLAR ORIENTE	PERSONA	67	603,000.00
			IZTACALCO	AGRICOLA ORIENTAL	PERSONA	61	549,000.00
			IZTACALCO	AGRICOLA PANTITLAN	PERSONA	39	351,000.00
			IZTACALCO	CARLOS ZAPATA VELA	PERSONA	21	189,000.00
			IZTACALCO	FRACCIONAMIENTO COYUYA	PERSONA	24	216,000.00
			IZTACALCO	GABRIEL RAMOS MILLAN SECCION CUCHILLA	PERSONA	68	612,000.00
			IZTACALCO	JARDINES TECMA	PERSONA	66	594,000.00
			IZTACALCO	LA ASUNCION	PERSONA	30	270,000.00
			IZTACALCO	REFORMA IZTACCHUATL NORTE	PERSONA	21	189,000.00
			IZTACALCO	SANTA ANITA	PERSONA	12	108,000.00
			IZTAPALAPA	AMPLIACION EMILIANO ZAPATA	PERSONA	18	162,000.00
			IZTAPALAPA	AMPLIACION LOS REYES	PERSONA	18	162,000.00
			IZTAPALAPA	APATLACO	PERSONA	57	513,000.00
			IZTAPALAPA *	BUENAVISTA	PERSONA	48	432,000.00



SAP PROGRAMAS QUE OTORGAN SUBSIDIOS Y APOYOS A LA POBLACIÓN

Unidad Responsable de Gasto: 36 CD 02 SUBSISTEMA DE EDUCACIÓN COMUNITARIA PILARES

Período: ENERO - JUNIO DE 2024

ÁREA FUNCIONAL FI-F-SF-AI-PP	DENOMINACIÓN DEL PROGRAMA <sup>1/</sup>	FECHA DE PUBLICACIÓN DE REGLAS DE OPERACIÓN	ALCALDÍA	COLONIA	BENEFICIARIO		PRESUPUESTO EJERCIDO (Pesos con dos decimales)
					TIPO	TOTAL	
			IZTAPALAPA	CAMPESTRE POTRERO	PERSONA	15	135,000.00
			IZTAPALAPA	CANANEA	PERSONA	18	162,000.00
			IZTAPALAPA	CHINAMPAC DE JUAREZ	PERSONA	33	297,000.00
			IZTAPALAPA	CUARTOS DE TLATELOLCO	PERSONA	36	324,000.00
			IZTAPALAPA	EJERCITO DE ORIENTE	PERSONA	18	162,000.00
			IZTAPALAPA	EJERCITO DE ORIENTE ZONA PENON	PERSONA	42	378,000.00
			IZTAPALAPA	EL MOLINO	PERSONA	48	432,000.00
			IZTAPALAPA	EL RETONO	PERSONA	30	270,000.00
			IZTAPALAPA	ERMITA ZARAGOZA	PERSONA	27	243,000.00
			IZTAPALAPA	ESTRELLA CULHUACAN	PERSONA	15	135,000.00
			IZTAPALAPA	GRANJAS DE SAN ANTONIO	PERSONA	15	135,000.00
			IZTAPALAPA	GRANJAS ESMERALDA	PERSONA	33	297,000.00
			IZTAPALAPA	LEYES DE REFORMA 1A SECCION	PERSONA	36	324,000.00
			IZTAPALAPA	LOMAS DE LA ESTANCIA	PERSONA	21	189,000.00
			IZTAPALAPA	LOMAS DE ZARAGOZA	PERSONA	30	270,000.00
			IZTAPALAPA	MORAS PRIMAVERA	PERSONA	27	243,000.00
			IZTAPALAPA	PALMITAS	PERSONA	20	180,000.00
			IZTAPALAPA	PARAJE SAN JUAN CERRO	PERSONA	24	216,000.00
			IZTAPALAPA	PASEOS DE CHURUBUSCO FOVISSSTE	PERSONA	15	135,000.00
			IZTAPALAPA	PRESIDENTES DE MEXICO	PERSONA	9	81,000.00
			IZTAPALAPA	RENOVACION	PERSONA	15	135,000.00
			IZTAPALAPA	SAN ANDRES TOMATLAN	PERSONA	18	162,000.00
			IZTAPALAPA	SAN JUAN JOYA	PERSONA	15	135,000.00
			IZTAPALAPA	SAN JUAN XALPA	PERSONA	30	270,000.00
			IZTAPALAPA	SAN LORENZO TEZONCO	PERSONA	30	270,000.00
			IZTAPALAPA	SAN MIGUEL TEOTONGO SECCION GUADALUPE	PERSONA	21	189,000.00
			IZTAPALAPA	SANTA MARIA AZTAHUACAN	PERSONA	42	378,000.00
			IZTAPALAPA	SANTA MARTHA ACATITLA NORTE	PERSONA	39	351,000.00
			IZTAPALAPA	SANTA MARTHA ACATITLA SUR	PERSONA	15	135,000.00
			IZTAPALAPA	SANTIAGO ACAHUALTEPEC 2A AMPLIACION	PERSONA	27	243,000.00
			IZTAPALAPA	SIERRA DEL VALLE	PERSONA	24	216,000.00
			IZTAPALAPA	UNIDAD VICENTE GUERRERO	PERSONA	6	54,000.00
			IZTAPALAPA	USCOVI	PERSONA	15	135,000.00
			LA MAGDALENA CONTRERAS	AMPLIACION LOMAS DE SAN BERNABE	PERSONA	24	216,000.00



SAP PROGRAMAS QUE OTORGAN SUBSIDIOS Y APOYOS A LA POBLACIÓN

Unidad Responsable de Gasto:		36 CD 02 SUBSISTEMA DE EDUCACIÓN COMUNITARIA PILARES					
Periodo:		ENERO - JUNIO DE 2024					
ÁREA FUNCIONAL	DENOMINACIÓN DEL PROGRAMA <sup>17</sup>	FECHA DE PUBLICACIÓN DE REGLAS DE OPERACIÓN	ALCALDÍA	COLONIA	BENEFICIARIO		PRESUPUESTO EJERCIDO (Pesos con dos decimales)
FI-F-SF-AI-PP					TIPO	TOTAL	
			LA MAGDALENA CONTRERAS	BARRIO SAN FRANCISCO	PERSONA	22	198,000.00
			LA MAGDALENA CONTRERAS	LA CARBONERA	PERSONA	12	108,000.00
			LA MAGDALENA CONTRERAS	LA GUADALUPE	PERSONA	6	54,000.00
			LA MAGDALENA CONTRERAS	LA MAGDALENA	PERSONA	9	81,000.00
			LA MAGDALENA CONTRERAS	LOMAS DE SAN BERNABE	PERSONA	12	108,000.00
			LA MAGDALENA CONTRERAS	SAN BARTOLO AMEYALCO	PERSONA	9	81,000.00
			LA MAGDALENA CONTRERAS	SAN BERNABE OCOTEPEC	PERSONA	10	90,000.00
			MIGUEL HIDALGO	ANAHUAC I SECCION	PERSONA	15	135,000.00
			MIGUEL HIDALGO	ARGENTINA ANTIGUA	PERSONA	15	135,000.00
			MIGUEL HIDALGO	LEGARIA	PERSONA	19	171,000.00
			MIGUEL HIDALGO	OBSERVATORIO	PERSONA	36	324,000.00
			MIGUEL HIDALGO	SAN JUANICO	PERSONA	30	270,000.00
			MIGUEL HIDALGO	TACUBAYA	PERSONA	18	162,000.00
			MILPA ALTA	CHALMITA	PERSONA	18	162,000.00
			MILPA ALTA	NOCHTLA	PERSONA	12	108,000.00
			MILPA ALTA	SAN BARTOLOME XICOMULCO	PERSONA	4	36,000.00
			MILPA ALTA	SAN JOSE	PERSONA	12	108,000.00
			MILPA ALTA	SAN JUAN TEPENAHUAC	PERSONA	6	54,000.00
			MILPA ALTA	SAN SALVADOR CUAUHTENCO	PERSONA	6	54,000.00
			MILPA ALTA	XALTIPAC	PERSONA	18	162,000.00
			TLÁHUAC	AGRICOLA METROPOLITANA	PERSONA	12	108,000.00
			TLÁHUAC	AMPLIACION LOS OLIVOS	PERSONA	18	162,000.00
			TLÁHUAC	AMPLIACION SANTA CATARINA	PERSONA	18	162,000.00
			TLÁHUAC	AMPLIACION SELENE	PERSONA	35	315,000.00
			TLÁHUAC	GUADALUPE TLALTENCO	PERSONA	12	108,000.00
			TLÁHUAC	LA ASUNCION	PERSONA	78	702,000.00
			TLÁHUAC	LA NOPALERA	PERSONA	6	54,000.00
			TLÁHUAC	LOS OLIVOS	PERSONA	24	216,000.00
			TLÁHUAC	MIGUEL HIDALGO	PERSONA	24	216,000.00
			TLÁHUAC	SANTA CECILIA	PERSONA	17	153,000.00
			TLÁHUAC	SANTA CRUZ	PERSONA	6	54,000.00
			TLÁHUAC	TEPANTITLAMILCO	PERSONA	18	162,000.00
			TLÁHUAC	TIERRA BLANCA	PERSONA	30	270,000.00
			TLÁHUAC	ZAPOTITLA	PERSONA	26	234,000.00



SAP PROGRAMAS QUE OTORGAN SUBSIDIOS Y APOYOS A LA POBLACIÓN

Unidad Responsable de Gasto:		36 CD 02 SUBSISTEMA DE EDUCACIÓN COMUNITARIA PILARES					
Período:		ENERO - JUNIO DE 2024					
ÁREA FUNCIONAL	DENOMINACIÓN DEL PROGRAMA <sup>17</sup>	FECHA DE PUBLICACIÓN DE REGLAS DE OPERACIÓN	ALCALDÍA	COLONIA	BENEFICIARIO		PRESUPUESTO EJERCIDO (Pesos con dos decimales)
FI-F-SF-AI-PP					TIPO	TOTAL	
			TLALPAN	BELVEDERE AJUSCO	PERSONA	24	216,000.00
			TLALPAN	BOSQUES DEL PEDREGAL	PERSONA	12	108,000.00
			TLALPAN	JARDINES DEL AJUSCO	PERSONA	31	279,000.00
			TLALPAN	LA JOYA	PERSONA	20	180,000.00
			TLALPAN	LOMAS DE CUILOTEPEC	PERSONA	6	54,000.00
			TLALPAN	LOMAS DE PADIERNA	PERSONA	12	108,000.00
			TLALPAN	LOMAS DEL PEDREGAL	PERSONA	12	108,000.00
			TLALPAN	LOMAS DEL PEDREGAL FRAMBOYANES	PERSONA	6	54,000.00
			TLALPAN	MIGUEL HIDALGO 2A SECCION	PERSONA	30	270,000.00
			TLALPAN	PEDREGAL DE LAS AGUILAS	PERSONA	30	270,000.00
			TLALPAN	SAN MIGUEL TOPILEJO	PERSONA	24	216,000.00
			TLALPAN	SAN NICOLAS 2	PERSONA	18	162,000.00
			TLALPAN	ZAPOTE 1	PERSONA	30	270,000.00
			VENUSTIANO CARRANZA	50 TRAMO 20 DE NOVIEMBRE	PERSONA	24	216,000.00
			VENUSTIANO CARRANZA	ADOLFO LOPEZ MATEOS	PERSONA	12	108,000.00
			VENUSTIANO CARRANZA	ARENAL 4A SECCION	PERSONA	6	54,000.00
			VENUSTIANO CARRANZA	JARDIN BALBUENA	PERSONA	102	918,000.00
			VENUSTIANO CARRANZA	MOCTEZUMA 2A SECCION	PERSONA	24	216,000.00
			VENUSTIANO CARRANZA	PENON DE LOS BANOS	PERSONA	18	162,000.00
			VENUSTIANO CARRANZA	UNIDAD KENNEDY	PERSONA	18	162,000.00
			VENUSTIANO CARRANZA	ZONA CENTRO	PERSONA	12	108,000.00
			XOCHIMILCO	AMPLIACION SAN MARCOS NORTE	PERSONA	18	162,000.00
			XOCHIMILCO	BARRIO 18	PERSONA	6	54,000.00
			XOCHIMILCO	BARRIO AHUALAPA	PERSONA	19	171,000.00
			XOCHIMILCO	BARRIO CALYEQUITA	PERSONA	30	270,000.00
			XOCHIMILCO	BARRIO SAN MARCOS	PERSONA	12	108,000.00
			XOCHIMILCO	BARRIO XALTOCAN	PERSONA	6	54,000.00
			XOCHIMILCO	SAN GREGORIO ATLAPULCO	PERSONA	6	54,000.00
			XOCHIMILCO	SAN LORENZO ATEMOAYA	PERSONA	6	54,000.00
			XOCHIMILCO	SAN LUCAS XOCHIMANCA	PERSONA	12	108,000.00
			XOCHIMILCO	SAN LUIS TLAXIALTEMALCO	PERSONA	36	324,000.00
			XOCHIMILCO	SANTA CECILIA TEPETLAPA	PERSONA	6	54,000.00



SAP PROGRAMAS QUE OTORGAN SUBSIDIOS Y APOYOS A LA POBLACIÓN

Unidad Responsable de Gasto:		36 CD 02 SUBSISTEMA DE EDUCACIÓN COMUNITARIA PILARES					
Período:		ENERO - JUNIO DE 2024					
ÁREA FUNCIONAL	DENOMINACIÓN DEL PROGRAMA <sup>1/</sup>	FECHA DE PUBLICACIÓN DE REGLAS DE OPERACIÓN	ALCALDÍA	COLONIA	BENEFICIARIO		PRESUPUESTO EJERCIDO (Pesos con dos decimales)
F-I-F-SF-AI-PP					TIPO	TOTAL	
			XOCHIMILCO	SANTA INES	PERSONA	12	108,000.00
			XOCHIMILCO	SANTA MARIA NATIVITAS	PERSONA	12	108,000.00
			XOCHIMILCO	SANTA MARIA TEPEPAN	PERSONA	96	864,000.00
			XOCHIMILCO	SANTIAGO TEPALCATLALPAN	PERSONA	18	162,000.00
			NO/APLICA	REINTEGROS POR APLICAR DE APOYOS NO COBRADOS		-	623,000.00
	<b>TOTAL URG</b>					<b>3,634,122</b>	<b>309,358,970.00</b>

1/ Se refiere a programas que cuentan con reglas de operación publicadas en la Gaceta Oficial de la Ciudad de México.

Nota: Es importante señalar que el recurso ejercido mediante CLC se realiza sobre el total de beneficiarios que se tienen, sin embargo no todos sobran el apoyo por distintas razones, por lo que los recursos se reintegran durante el mes posterior a la emisión de CLC





**FIC FIDEICOMISOS CONSTITUIDOS**

Unidad Responsable de Gasto:

36 CD 02 SUBSISTEMA DE EDUCACIÓN COMUNITARIA PILARES

Período:

ENERO - JUNIO DE 2024

**DATOS GENERALES DEL FIDEICOMISO**

Denominación del Fideicomiso:

Fecha de su constitución:

Fideicomitente:

Fideicomisario:

Fiduciario:

Objeto de su constitución:

Modificaciones al objeto de su constitución:

Objeto actual:

**NO APLICA**

**DISPONIBILIDAD PRESUPUESTAL DEL FIDEICOMISO**

Disponibilidad de Recursos al Finalizar el Trimestre Anterior: (a)

Disponibilidad de Recursos al Finalizar el Trimestre de Referencia: (b)

Variación de la Disponibilidad = (b)-(a)

**ESTADO FINANCIERO DEL FIDEICOMISO**

Activo:

Pasivo:

Capital:

**AVANCE PRESUPUESTAL DEL FIDEICOMISO**

Naturaleza del Gasto:

Destino del Gasto:

Monto Ejercido:



AP-Fafa AVANCE PRESUPUESTAL DEL FONDO ADICIONAL DE FINANCIAMIENTO DE LAS ALCALDÍAS

Alcaldía:

Periodo:

ENERO - JUNIO DE 2024

ESTRUCTURA VALOR PÚBLICO			ÁREA FUNCIONAL	DENOMINACIÓN DEL PROYECTO APROBADO	PRESUPUESTO (Pesos con dos decimales)							AVANCE %	
EJE	SUB EJE	SUB SUB EJE	FI-F-SF-AI-PP		APROBADO	PROGRAMADO	MODIFICADO	EJERCIDO	SALDO DEL COMPROMISO	DEVENGADO	PAGADO	EJERCIDO + SALDO DEL COMPROMISO	(SALDO DEL COMPROMISO + EJERCIDO) / MODIFICADO) * 100
				TOTAL URG									

NO APLICA

ACCIONES REALIZADAS CON RECURSOS DEL FONDO ADICIONAL DE FINANCIAMIENTO DE LAS ALCALDÍAS:



PPA PRESUPUESTO PARTICIPATIVO PARA ALCALDÍAS															
Alcaldía:															
Período:		ENERO - JUNIO DE 2024													
Ejercido:		2024													
UNIDAD TERRITORIAL		PROYECTO				AVANCE EN LA EJECUCIÓN DEL PROYECTO %	PRESUPUESTO (Pesos con dos decimales)							AVANCE PRESUPUESTAL %	
CLAVE	DENOMINACIÓN	GANADOR		SUSTITUTO			CAPÍTULO DE GASTO	APROBADO	PROGRAMADO	MODIFICADO	EJERCIDO	SALDO DEL COMPROMISO	DEVENGADO	PAGADO	EJERCIDO + SALDO DEL COMPROMISO
		NÚMERO	NOMBRE	DICHO AUTORIZACIÓN	NOMBRE										
<b>NO APLICA</b>															
TOTAL URG															



R-RAMA RECURSOS RESULTADOS DE LA APLICACIÓN DE MEDIDAS DE AUSTERIDAD

Unidad Responsable de Gasto:	36 CD 02 SUBSISTEMA DE EDUCACIÓN COMUNITARIA PILARES
Período:	ENERO - JUNIO DE 2024

CAPÍTULO	CONCEPTO	RECURSOS DERIVADOS DE LA APLICACIÓN DE LAS MEDIDAS DE AUSTERIDAD ( LATRPERCDMX )		
		ORIGEN	MONTO	DESTINO DE LOS RECURSOS
2000 Materiales y suministros	2100 Materiales de administración, emisión de documentos y artículos oficiales	Se aplicaron medidas de austeridad en el consumo de papel bond del contrato central	191,275.80	Estos recursos se destinaron al contrato consolidado de Servicio de Vigilancias de los inmuebles en los que se encuentran los PILARES
3000 Servicios Generales	3100 Servicios Básicos	Se aplicaron medidas de austeridad en el consumo de energía eléctrica para apoyar presiones de gasto del Subsistema	2,900,994.33	Estos recursos se destinaron al contrato consolidado de Servicio de Vigilancias de los inmuebles en los que se encuentran los PILARES
		<b>TOTAL</b>	<b>3,092,270.13</b>	



Estado Analítico del Ejercicio del Presupuesto de Egresos Detallado - LDF (Clasificación de Servicios Personales por Categoría)

Unidad Responsable de Gasto:

36 CD 02 SUBSISTEMA DE EDUCACIÓN COMUNITARIA PILARES

Del 1 de Enero al 30 de Junio de 2024  
(PESOS)

CONCEPTO	EGRESOS					SUBEJERCICIO
	APROBADO	AMPLIACIONES / REDUCCIONES	MODIFICADO	DEVENGADO	PAGADO	
<b>I. GASTO NO ETIQUETADO (A+B+C+D+E+F)</b>	<b>222,919,601</b>	-	<b>222,919,601</b>	<b>69,295,132</b>	<b>69,295,132</b>	<b>153,624,469</b>
A. Personal Administrativo y de Servicio Público	222,919,601	-	222,919,601	69,295,132	69,295,132	153,624,469
B. Magisterio	-	-	-	-	-	-
C. Servicios de Salud C = (c1+c2)	-	-	-	-	-	-
c1) Personal Administrativo	-	-	-	-	-	-
c2) Personal Médico, Paramédico y Afín	-	-	-	-	-	-
D. Seguridad Pública	-	-	-	-	-	-
E. Gastos Asoc. a la Implemt. de Nvas. Leyes Fed. o Ref. de las Mismas E = (e1+e2)	-	-	-	-	-	-
e1) Nombre del Programa o Ley 1	-	-	-	-	-	-
e2) Nombre del Programa o Ley 2	-	-	-	-	-	-
F. Sentencias Laborales Definitivas	-	-	-	-	-	-
<b>II. GASTO ETIQUETADO (A+B+C+D+E+F)</b>	-	-	-	-	-	-
A. Personal Administrativo y de Servicio Público	-	-	-	-	-	-
B. Magisterio	-	-	-	-	-	-
C. Servicios de Salud C = (c1+c2)	-	-	-	-	-	-
c1) Personal Administrativo	-	-	-	-	-	-
c2) Personal Médico, Paramédico y Afín	-	-	-	-	-	-
D. Seguridad Pública	-	-	-	-	-	-
E. Gastos Asoc. a la Implemt. de Nvas. Leyes Fed. o Ref. de las Mismas E = (e1+e2)	-	-	-	-	-	-
e1) Nombre del Programa o Ley 1	-	-	-	-	-	-
e2) Nombre del Programa o Ley 2	-	-	-	-	-	-
F. Sentencias Laborales Definitivas	-	-	-	-	-	-
<b>TOTAL DEL GASTO EN SERVICIOS PERSONALES III = (I+II)</b>	<b>222,919,601</b>	-	<b>222,919,601</b>	<b>69,295,132</b>	<b>69,295,132</b>	<b>153,624,469</b>